

## ผลงานครูโรงเรียนเทพศิรินทร์ นนทบุรี ปีการศึกษา 2558

ที่	รางวัลที่ได้รับ	หน่วยงานที่จัด	ระดับ
1	โล่ประกาศเกียรติคุณ “ผู้บริหารสถานศึกษาดีเด่น” นายสมชาย ปิ่นทอง	สมาคมผู้บริหาร โรงเรียนมัธยมแห่ง ประเทศไทย	ประเทศ
2	โล่เชิดชูเกียรติผู้มีผลงานดีเด่นประเภท “อุปนายกสมาคมผู้ปกครองและครูหรือผู้บริหารดีเด่น” นายสมชาย ปิ่นทอง	สภาผู้ปกครองและครู แห่งประเทศไทย	ประเทศ
3	รางวัล “ครูภาษาไทยดีเด่น” รับรางวัลเข็มเชิดชูเกียรติจารึกพระนามาภิไธยย่อ สธ ประจำปี 2558 “นางวลี สุมิพันธ์”	คุรุสภา	ประเทศ
4	รางวัล “ครูผู้สอนดีเด่น” ประจำปี 2558 ของคุรุสภา เขตพื้นที่การศึกษา นนทบุรี เขต 1 ➢ น.ส.สุมาลี บัวเล็ก กลุ่มสาระการเรียนรู้วิทยาศาสตร์ ➢ นางพัชรี วัลย์เลิศ กลุ่มสาระการเรียนรู้คณิตศาสตร์ ➢ น.ส.สุพัตรา เกานิบล กลุ่มสาระการเรียนรู้สังคมศึกษา ศาสนาและวัฒนธรรม ➢ น.ส.ณัฐยา วัฒนปัญญาชน กลุ่มสาระการเรียนรู้สุขศึกษาและพลศึกษา	คุรุสภา	เขตพื้นที่

ที่	รางวัลที่ได้รับ	หน่วยงานที่จัด	ระดับ
5	<p align="center"><b>รางวัลหนึ่งแสนครูดี ประจำปี 2558</b></p> <ol style="list-style-type: none"> <li>1. นางกาน หกพันนา</li> <li>2. น.ส.กฤตติ คงสุขประเสริฐ</li> <li>3. นายคงกฤษ บุญย์เพิ่ม</li> <li>4. น.ส.จิตตมาศท์ แจ็งใจ</li> <li>5. น.ส. จินดา ค้วงเดช</li> <li>6. นาย จิรปรัชญ์ ณ. ป้อมเพชร</li> <li>7. นายฉัตรชัย คำบำรุง</li> <li>8. นายทศพล สุวรรณภาส</li> <li>9. นางธัญญา พิริบยุทธกิจ</li> <li>10. นายบรรชา จันทร์มัน</li> <li>11. น.ส.ปริดาภรณ์ ไชยแสง</li> <li>12. น.ส.พัชรินทร์ แจ่มสอน</li> <li>13. ว่าที่ ร.อ. พัลลภ สุขพันธ์มณี</li> <li>14. นายวรพันธ์ โรจนรัต</li> <li>15. นายวรรณนะ คำสอนทา</li> <li>16. น.ส.สิริพร แซ่ดี</li> <li>17. นายสุรศักดิ์ รักสุข</li> <li>18. น.ส.แสงเทียน วรชิน</li> <li>19. นายอรุณ นามวงษ์</li> </ol>	ครูสภา	เขตพื้นที่การศึกษา

ที่	รางวัลที่ได้รับ	หน่วยงานที่จัด	ระดับ
6	เกียรติบัตรเชิดชูเกียรติ “ครูในใจศิษย์” ประจำปีการศึกษา 2558 จากวิทยาลัยเทคโนโลยีสยามบริหารธุรกิจ นนทบุรี 1. นายสมชาย ปิ่นทอง 2. นางอัญชลิ ค้วงแก้ว 3. นายรัชชัย มีเปรม	วิทยาลัยเทคโนโลยี สยามบริหารธุรกิจ นนทบุรี	จังหวัด
7	รางวัลโล่เกียรติคุณ “ครูศรีชุมชน” ประจำปี 2559 นางสาววาริ สีผึ้ง	หนังสือพิมพ์แนวหน้า	ประเทศ
8	รางวัลโล่ประกาศเกียรติคุณ จากโรงเรียนรักษาดินแดน “ผู้ทำคุณประโยชน์ เสียสละอย่างสูง ในการเอาใจใส่ดูแลนักศึกษาวิชาทหาร ให้กับโรงเรียนรักษาดินแดน” นายสมชัย ชะโย	โรงเรียนรักษาดินแดน	ประเทศ
9	รางวัลเกียรติบัตรประเทศเกียรติคุณ จากข้อมูลนิธิ ดร. สุข พุคยาภรณ์ “ครูแสนดี มีความตั้งใจปฏิบัติงาน และเป็นแบบอย่างที่ดี” นางภษพอน ประภา	มูลนิธิ ดร. สุข พุคยาภรณ์	ประเทศ

# ข้อมูลนักเรียน

ตารางแสดงจำนวนนักเรียน ภาคเรียนที่ 1 ปีการศึกษา 2559

ชั้น	ชาย	หญิง	รวม
ม.1/1	18	11	29
ม.1/2	16	11	27
ม.1/3	22	19	41
ม.1/4	21	31	52
ม.1/5	21	31	52
ม.1/6	29	22	51
ม.1/7	32	20	52
ม.1/8	31	20	51
ม.1/9	17	35	52
ม.1/10	28	23	51
ม.1/11	31	20	51
ม.1/12	26	25	51
ม.1/13	29	22	51
ม.1/14	35	16	51
<b>รวม</b>	<b>356</b>	<b>306</b>	<b>662</b>

ชั้น	ชาย	หญิง	รวม
ม.2/1	12	20	32
ม.2/2	11	22	33
ม.2/3	24	14	38
ม.2/4	23	26	49
ม.2/5	21	28	49
ม.2/6	24	25	49
ม.2/7	24	25	49
ม.2/8	27	23	50
ม.2/9	13	35	48
ม.2/10	17	32	49
ม.2/11	24	23	47
ม.2/12	29	18	47
ม.2/13	35	14	49
ม.2/14	28	21	49
<b>รวม</b>	<b>312</b>	<b>326</b>	<b>638</b>

ชั้น	ชาย	หญิง	รวม
ม.3/1	14	17	31
ม.3/2	14	14	28
ม.3/3	20	20	40
ม.3/4	24	26	50
ม.3/5	21	30	51
ม.3/6	20	24	44
ม.3/7	26	24	50
ม.3/8	20	29	49
ม.3/9	13	34	47
ม.3/10	28	14	42
ม.3/11	25	17	42
ม.3/12	21	18	39
ม.3/13	25	23	48
ม.3/14	26	14	40
<b>รวม</b>	<b>297</b>	<b>304</b>	<b>601</b>

ที่มา : กลุ่มบริหารวิชาการ

ข้อมูล : 10 มิถุนายน 2559

ตารางแสดงจำนวนนักเรียน ภาคเรียนที่ 1 ปีการศึกษา 2559

ชั้น	ชาย	หญิง	รวม
ม.4/1	23	17	40
ม.4/2	13	30	43
ม.4/3	16	26	42
ม.4/4	12	30	42
ม.4/5	13	29	42
ม.4/6	5	7	12
ม.4/7	15	33	48
ม.4/8	17	33	50
ม.4/9	13	36	49
ม.4/10	14	34	48
<b>รวม</b>	<b>141</b>	<b>275</b>	<b>416</b>

ชั้น	ชาย	หญิง	รวม
ม.5/1	18	16	34
ม.5/2	15	33	48
ม.5/3	17	30	47
ม.5/4	16	32	48
ม.5/5	9	12	21
ม.5/6	17	26	43
ม.5/7	13	34	47
ม.5/8	14	30	44
ม.5/9	23	21	44
ม.5/10	15	33	48
<b>รวม</b>	<b>157</b>	<b>267</b>	<b>424</b>

ชั้น	ชาย	หญิง	รวม
ม.6/1	15	15	30
ม.6/2	15	33	48
ม.6/3	20	28	48
ม.6/4	15	30	45
ม.6/5	15	28	43
ม.6/6	10	22	32
ม.6/7	25	23	48
ม.6/8	23	23	46
ม.6/9	22	28	50
ม.6/10	6	43	49
<b>รวม</b>	<b>166</b>	<b>273</b>	<b>439</b>

รวม	ชาย	หญิง	รวม
ม.ต้น	965	936	1901
ม.ปลาย	464	815	1279
<b>รวมทั้งหมด</b>	<b>1429</b>	<b>1751</b>	<b>3180</b>

ม.ต้น	42	ห้องเรียน
ม.ปลาย	30	ห้องเรียน
	72	ห้องเรียน

ที่มา : กลุ่มบริหารวิชาการ

ข้อมูล : 10 มิถุนายน 2559

ตารางแสดงจำนวนนักเรียน ปีการศึกษา 2559  
จำแนกตามระดับชั้น เพศ และห้องเรียน

ระดับชั้น	เพศ			จำนวนห้องเรียน
	ชาย	หญิง	รวม	
ม.1	356	306	662	14
ม.2	312	326	638	14
ม.3	297	304	601	14
<b>รวม ม.ต้น</b>	<b>965</b>	<b>936</b>	<b>1901</b>	<b>42</b>
ม.4	141	275	416	10
ม.5	157	267	424	10
ม.6	166	273	439	10
<b>รวม ม.ปลาย</b>	<b>464</b>	<b>815</b>	<b>1279</b>	<b>30</b>
<b>รวมทั้งหมด</b>	<b>1429</b>	<b>1751</b>	<b>3180</b>	<b>72</b>

ตารางแสดงจำนวนนักเรียน ปีการศึกษา 2559  
จำแนกตามระดับชั้น เพศ และห้องเรียน

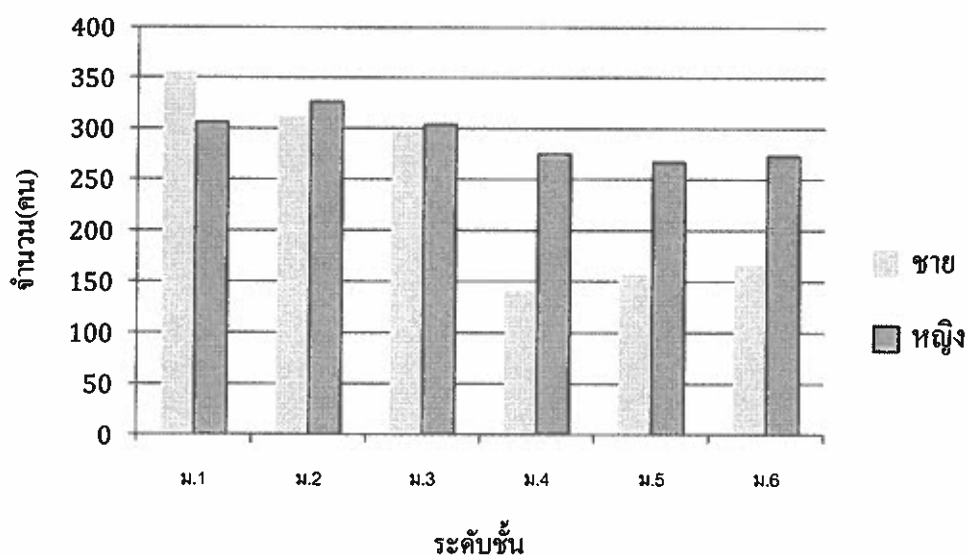

ที่มา : กลุ่มบริหารวิชาการ

ข้อมูล : 10 มิถุนายน 2559

ตารางแสดงร้อยละของนักเรียนจำแนกตามศาสนาที่นับถือ

ระดับชั้น	นับถือศาสนา		
	พุทธ	อิสลาม	คริสต์
ม.1	97.71	1.65	0.60
ม.2	97.47	2.21	0.32
ม.3	96.83	1.84	1.33
ม.4	98.56	0.24	1.20
ม.5	97.14	1.67	1.19
ม.6	97.72	1.14	1.14
เฉลี่ย	97.54	1.55	0.91

แผนภูมิแสดงร้อยละของนักเรียนจำแนกตามศาสนาที่นับถือ

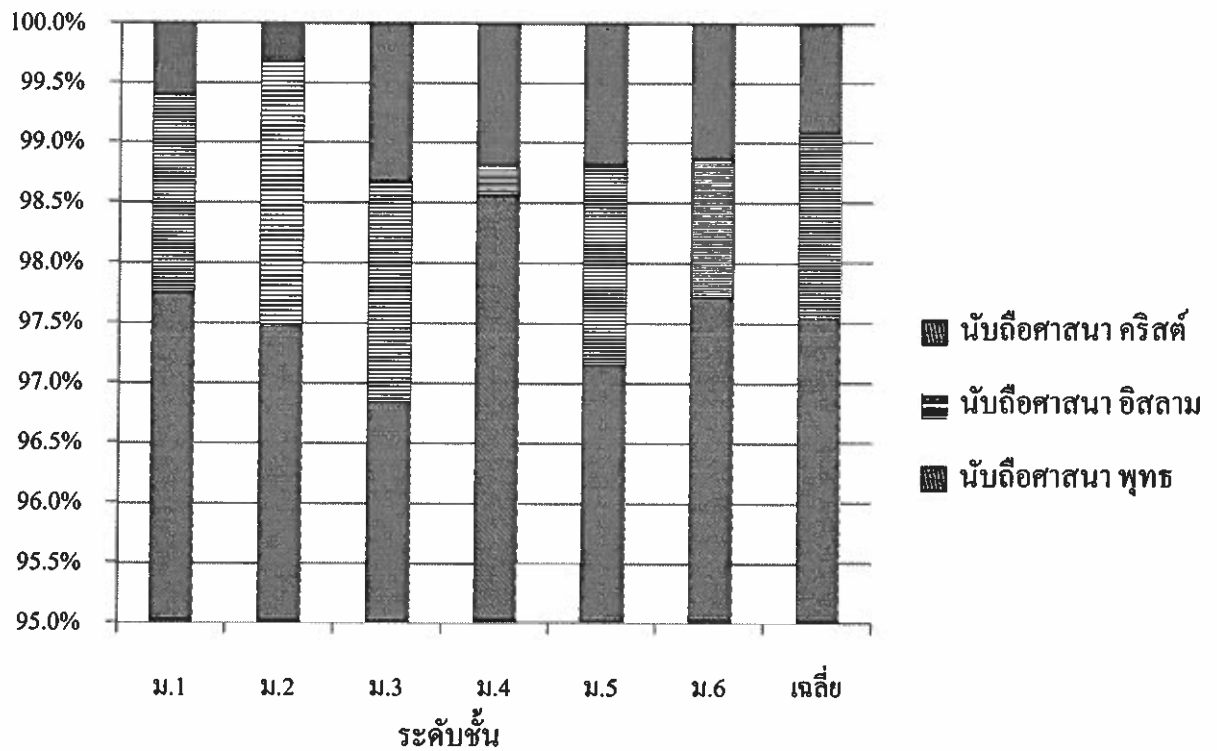

ที่มา : งานสารสนเทศ

ข้อมูล : 10 มิถุนายน 2559



ตารางแสดงร้อยละของนักเรียนจำแนกตามโรงเรียนเดิม

ระดับชั้น	โรงเรียนเดิม	
	รัฐบาล	เอกชน
ม.1	46.88	53.12
ม.2	51.65	48.35
ม.3	47.28	52.72
ม.4	90.38	9.62
ม.5	82.58	17.42
ม.6	87.90	12.10
เฉลี่ย	64.21	35.79

แผนภูมิแสดงร้อยละของนักเรียนจำแนกตามโรงเรียนเดิม

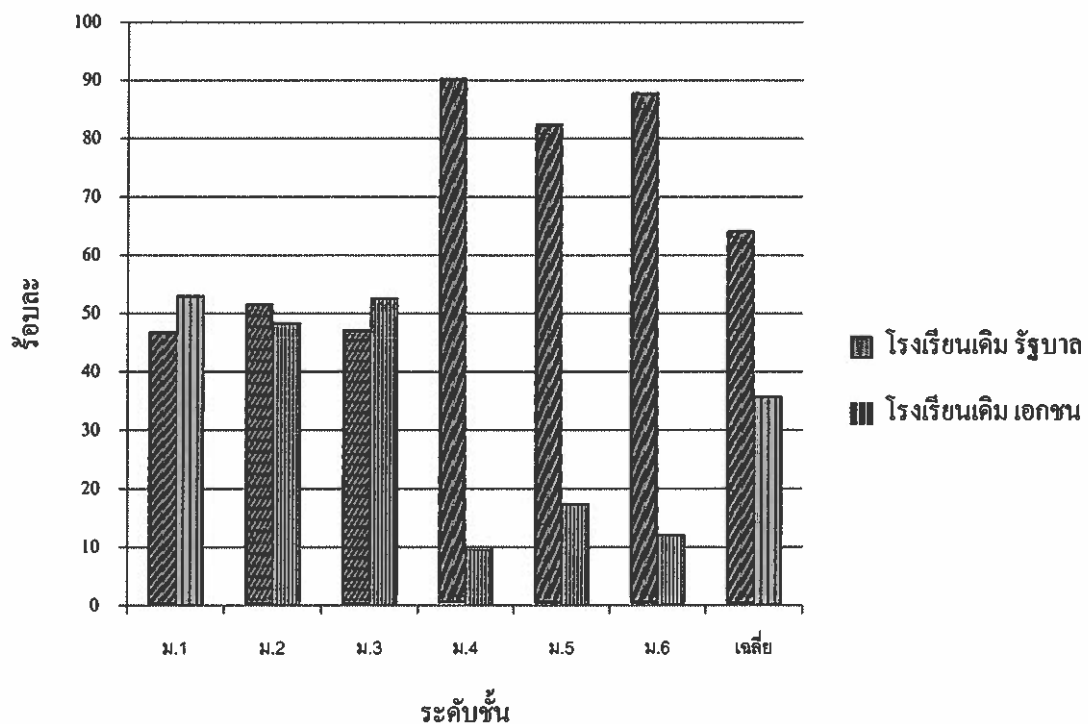

ที่มา : งานสารสนเทศ

ข้อมูล : 10 มิถุนายน 2559

ตารางแสดงร้อยละของจำนวนนักเรียนจำแนกตามเขตพื้นที่บริการ

ระดับชั้น	ในเขตพื้นที่บริการ ต.บางคูเวียง, ต.ปลายบาง ต.มหาสวัสดิ์ ต.บางขุนทอง ต.ศาลากลาง	นอกเขตพื้นที่บริการ แต่อยู่ใน จังหวัดนนทบุรี	นอกจังหวัด นนทบุรี
ม.1	32.42	61.95	5.63
ม.2	33.18	62.40	4.42
ม.3	34.08	56.80	9.12
ม.4	25.71	64.15	10.14
ม.5	27.93	62.05	10.02
ม.6	21.91	64.10	13.99
เฉลี่ย	29.94	61.69	8.37

แผนภูมิแสดงร้อยละของจำนวนนักเรียนจำแนกตามเขตพื้นที่บริการ

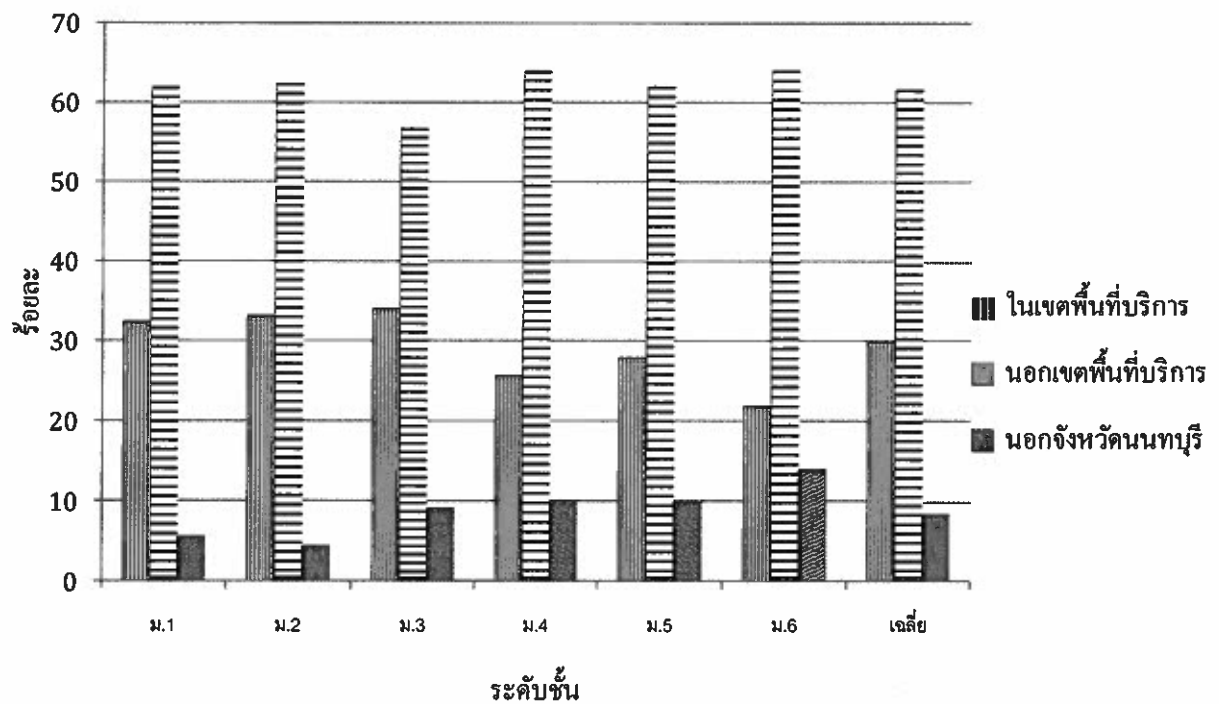

ที่มา : งานสารสนเทศ

ข้อมูล : 10 มิถุนายน 2559

ตารางแสดงร้อยละของจำนวนนักเรียนจำแนกตามการเดินทางมาโรงเรียน

ระดับชั้น	รถประจำทาง/รถ ตู้/รถสองแถว	รถยนต์ ส่วนตัว	รถ จักรยานยนต์	รถแท็กซี่	เดิน/ จักรยาน	อื่น ๆ
ม.1	46.04	33.69	15.09	0.15	1.52	3.51
ม.2	50.71	36.13	9.67	0.79	1.11	1.58
ม.3	45.10	33.11	16.89	0.51	1.69	2.70
ม.4	59.25	31.25	7.25	0.25	1.75	0.25
ม.5	56.53	30.40	9.55	1.76	1.51	0.25
ม.6	56.39	29.22	11.87	0.46	1.37	0.68
เฉลี่ย	51.30	32.71	12.17	0.61	1.48	1.73

แผนภูมิแสดงร้อยละของจำนวนนักเรียนจำแนกตามการเดินทางมาโรงเรียน

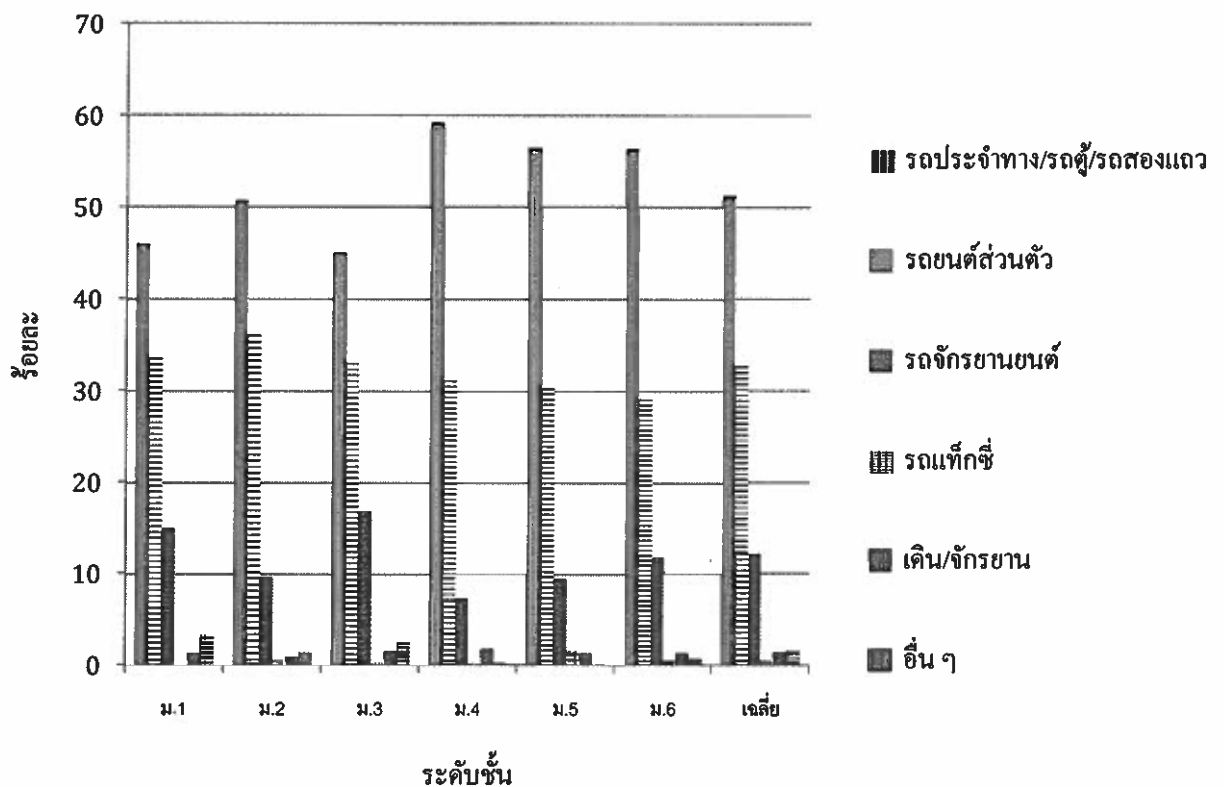

ที่มา : งานสารสนเทศ

ข้อมูล : 10 มิถุนายน 2559

### ตารางแสดงร้อยละของจำนวนนักเรียนจำแนกตามเงินที่ได้รับมาโรงเรียน

ระดับชั้น	น้อยกว่า 50 บาท	50-70 บาท	71-100 บาท	มากกว่า 100 บาท
ม.1	1.06	15.65	56.23	27.05
ม.2	1.19	14.75	44.24	39.83
ม.3	0.50	10.60	44.04	44.87
ม.4	0.00	5.85	37.32	56.83
ม.5	0.24	4.31	39.95	55.50
ม.6	1.17	3.50	37.76	57.58
เฉลี่ย	0.74	10.00	44.36	44.90

### แผนภูมิแสดงร้อยละของจำนวนนักเรียน จำแนกตามเงินที่ได้รับมาโรงเรียน

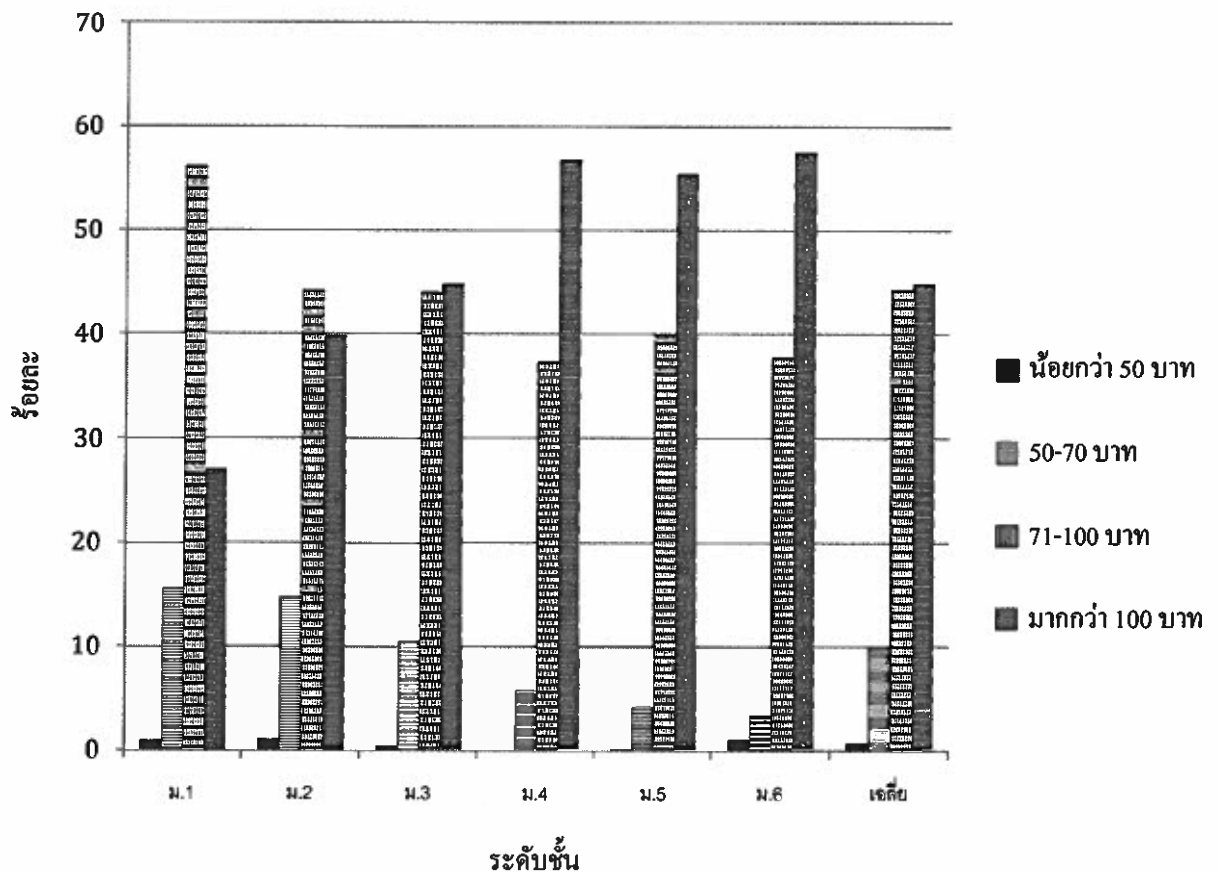

ที่มา : งานสารสนเทศ

ข้อมูล : 10 มิถุนายน 2559

ตารางแสดงร้อยละของจำนวนนักเรียนจำแนกตามการพักอาศัย

ระดับชั้น	พักอยู่กับ			
	บิดาและมารดา	บิดา	มารดา	ญาติ
ม.1	65.86	8.90	15.53	9.71
ม.2	63.46	7.64	16.61	12.29
ม.3	69.18	8.04	14.24	8.54
ม.4	70.91	6.73	14.18	8.17
ม.5	62.71	8.47	14.77	14.04
ม.6	64.92	4.10	15.49	15.49
เฉลี่ย	66.16	7.46	15.20	11.18

แผนภูมิแสดงร้อยละของจำนวนนักเรียนจำแนกตามที่พักอาศัย

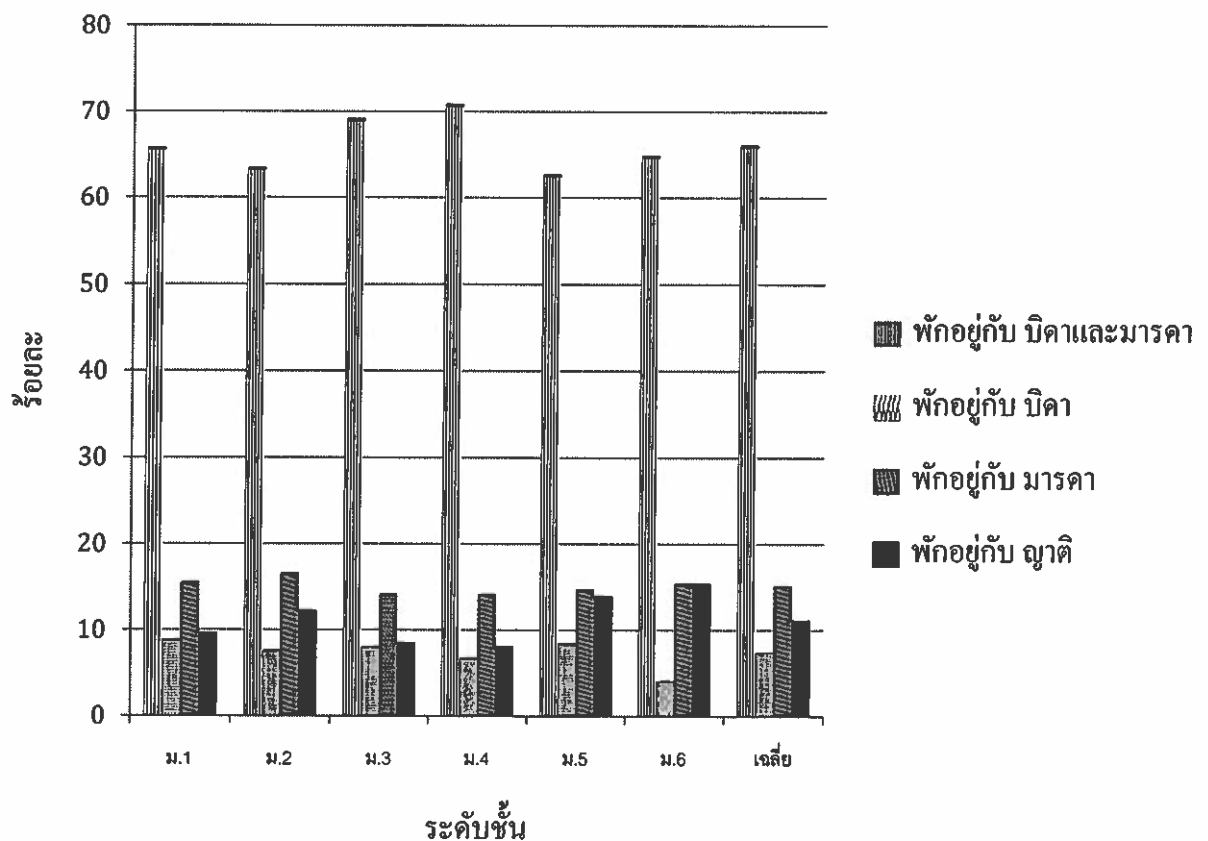

ที่มา : งานสารสนเทศ

ข้อมูล : 10 มิถุนายน 2559

ตารางแสดงร้อยละของจำนวนนักเรียนจำแนกตามสถานภาพของบิดา-มารดา

ระดับชั้น	สถานภาพบิดา - มารดา					
	อยู่ด้วยกัน	เล็กร้างกัน	บิดา ถึงแก่กรรม	มารดา ถึงแก่กรรม	บิดาและมารดา ถึงแก่กรรม	หย่า
ม.1	68.15	20.38	3.03	1.27	0.00	7.17
ม.2	70.23	19.08	4.28	0.49	0.49	5.43
ม.3	73.33	12.50	4.83	0.83	0.83	7.67
ม.4	72.51	13.27	5.45	1.18	0.00	7.58
ม.5	69.85	16.58	3.27	2.26	0.25	7.79
ม.6	72.62	13.12	4.52	0.23	0.23	9.28
เฉลี่ย	71.01	16.11	4.20	1.00	0.32	7.36

แผนภูมิแสดงร้อยละของจำนวนนักเรียนจำแนกตามสถานภาพของบิดา-มารดา

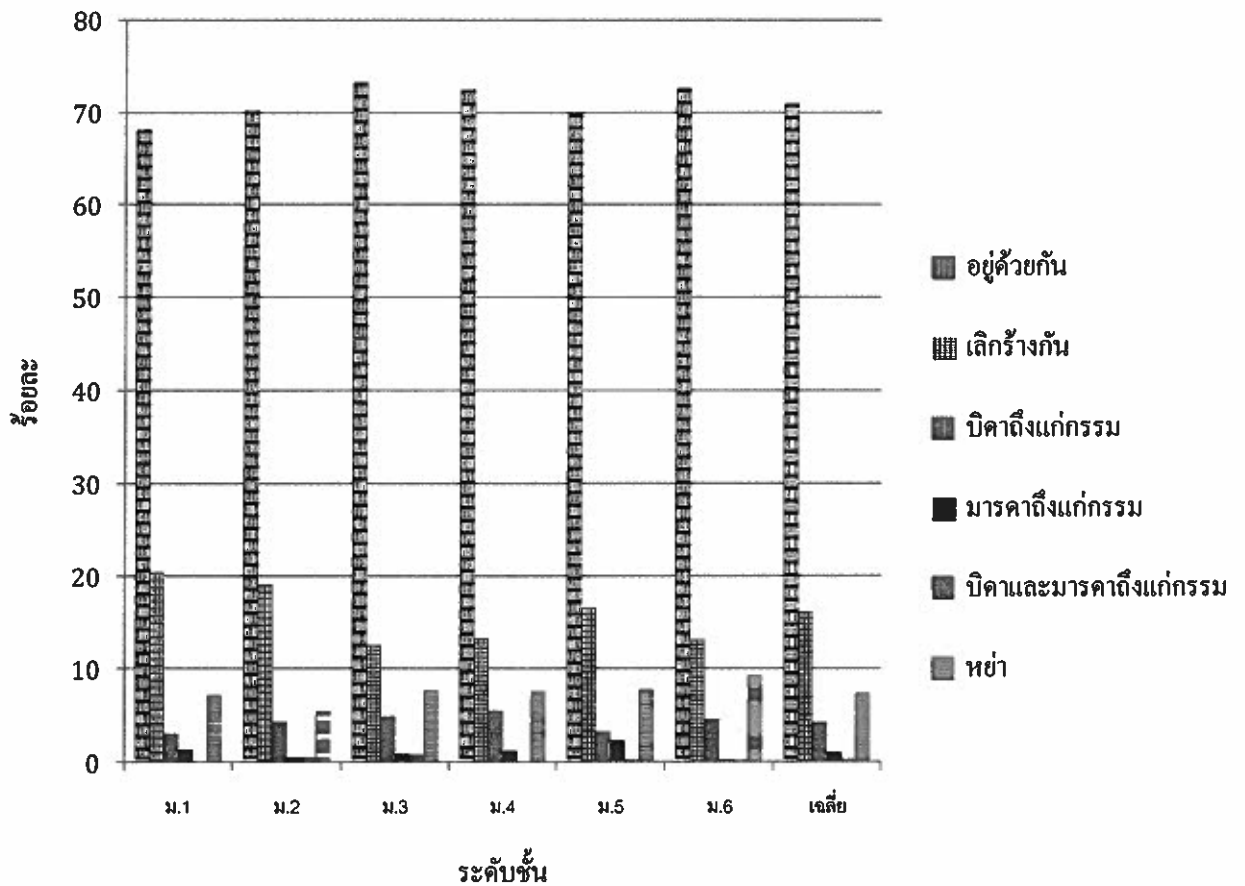

ที่มา : งานสารสนเทศ

ข้อมูล : 10 มิถุนายน 2559

ตารางแสดงร้อยละของจำนวนนักเรียนจำแนกตามระดับการศึกษาสูงสุดของบิดา

ระดับชั้น	ระดับการศึกษาสูงสุด						
	ประถมศึกษา	มัธยมศึกษา/ ปวช.	อนุปริญญา/ ปวส.	ปริญญาตรี	ปริญญาโท	ปริญญาเอก	อื่นๆ
ม.1	17.23	39.63	10.67	23.02	5.34	2.29	1.83
ม.2	13.92	40.35	14.08	21.99	4.27	0.63	4.75
ม.3	12.91	36.26	17.05	23.18	5.13	0.00	5.46
ม.4	17.73	32.27	15.27	26.60	4.68	0.25	3.20
ม.5	12.07	38.67	16.26	24.63	5.17	0.49	2.71
ม.6	13.36	30.88	18.89	26.27	3.46	0.69	6.45
เฉลี่ย	14.60	36.84	15.04	23.96	4.72	0.80	4.05

แผนภูมิแสดงร้อยละของจำนวนนักเรียนจำแนกตามระดับการศึกษาสูงสุดของบิดา

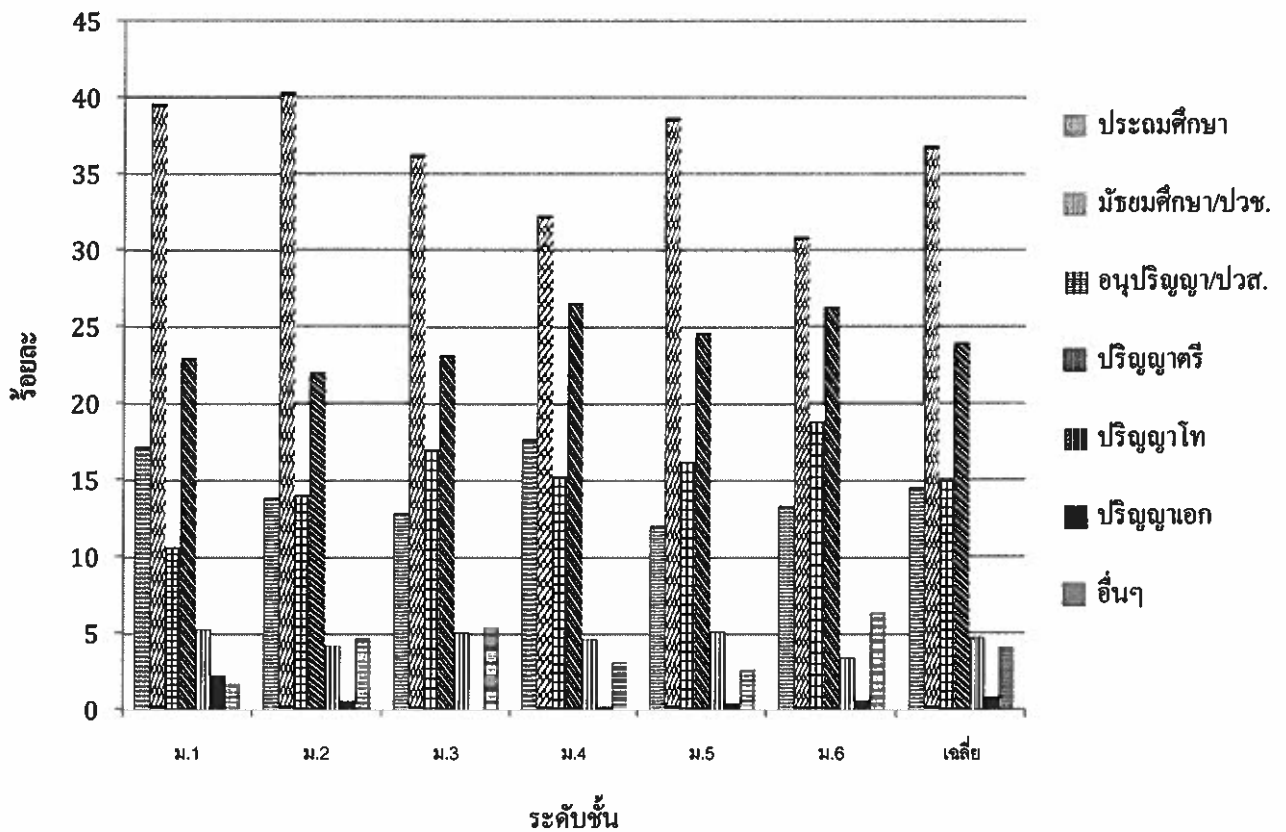

ที่มา : งานสารสนเทศ

ข้อมูล : 10 มิถุนายน 2559

ตารางแสดงร้อยละของจำนวนนักเรียนจำแนกตามระดับการศึกษาสูงสุดของมารดา

ระดับชั้น	ระดับการศึกษาสูงสุด						
	ประถมศึกษา	มัธยมศึกษา/ ปวช.	อนุปริญญา/ ปวส.	ปริญญาตรี	ปริญญาโท	ปริญญาเอก	อื่นๆ
ม.1	16.49	32.53	11.20	30.56	5.30	1.82	2.12
ม.2	16.45	37.06	14.38	26.36	4.47	0.16	1.12
ม.3	12.86	36.05	15.94	27.54	4.89	0.18	2.54
ม.4	23.77	27.94	14.95	27.21	4.41	0.00	1.72
ม.5	18.55	35.90	14.22	25.30	2.17	0.96	2.89
ม.6	17.78	34.18	15.94	26.33	2.54	0.00	3.23
เฉลี่ย	17.25	34.15	14.25	27.43	4.14	0.58	2.20

แผนภูมิแสดงร้อยละของจำนวนนักเรียนจำแนกตามระดับการศึกษาสูงสุดของมารดา

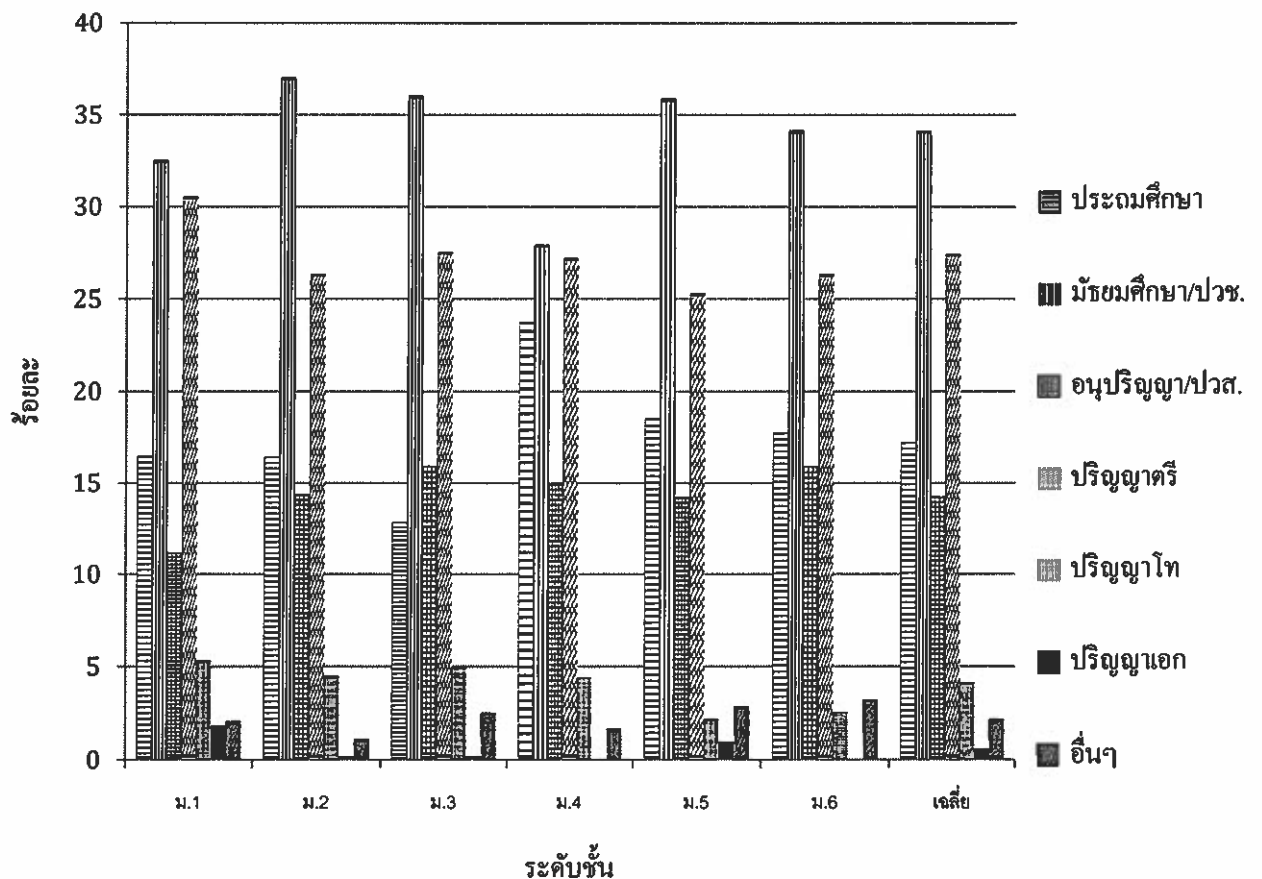

ที่มา : งานสารสนเทศ

ข้อมูล : 10 มิถุนายน 2559



ตารางแสดงร้อยละของจำนวนนักเรียนจำแนกตามอาชีพของบิดา

ระดับชั้น	อาชีพ						
	รับราชการ	พนักงาน รัฐวิสาหกิจ	ค้าขาย/ ธุรกิจส่วนตัว	เกษตรกรรม	รับจ้าง	ไม่ได้ ทำงาน	อื่นๆ
ม.1	9.39	10.91	22.58	5.91	42.42	2.73	6.06
ม.2	11.56	9.55	26.35	1.23	39.29	2.77	9.24
ม.3	11.22	6.53	30.99	1.51	33.00	2.35	14.41
ม.4	8.42	5.69	34.41	1.73	37.62	2.48	9.65
ม.5	12.11	6.78	31.72	2.66	35.59	2.66	8.47
ม.6	12.02	7.69	31.01	3.37	35.82	2.16	7.93
เฉลี่ย	10.77	8.16	28.80	2.80	37.59	2.55	9.33

แผนภูมิแสดงร้อยละของจำนวนนักเรียนจำแนกตามอาชีพของบิดา

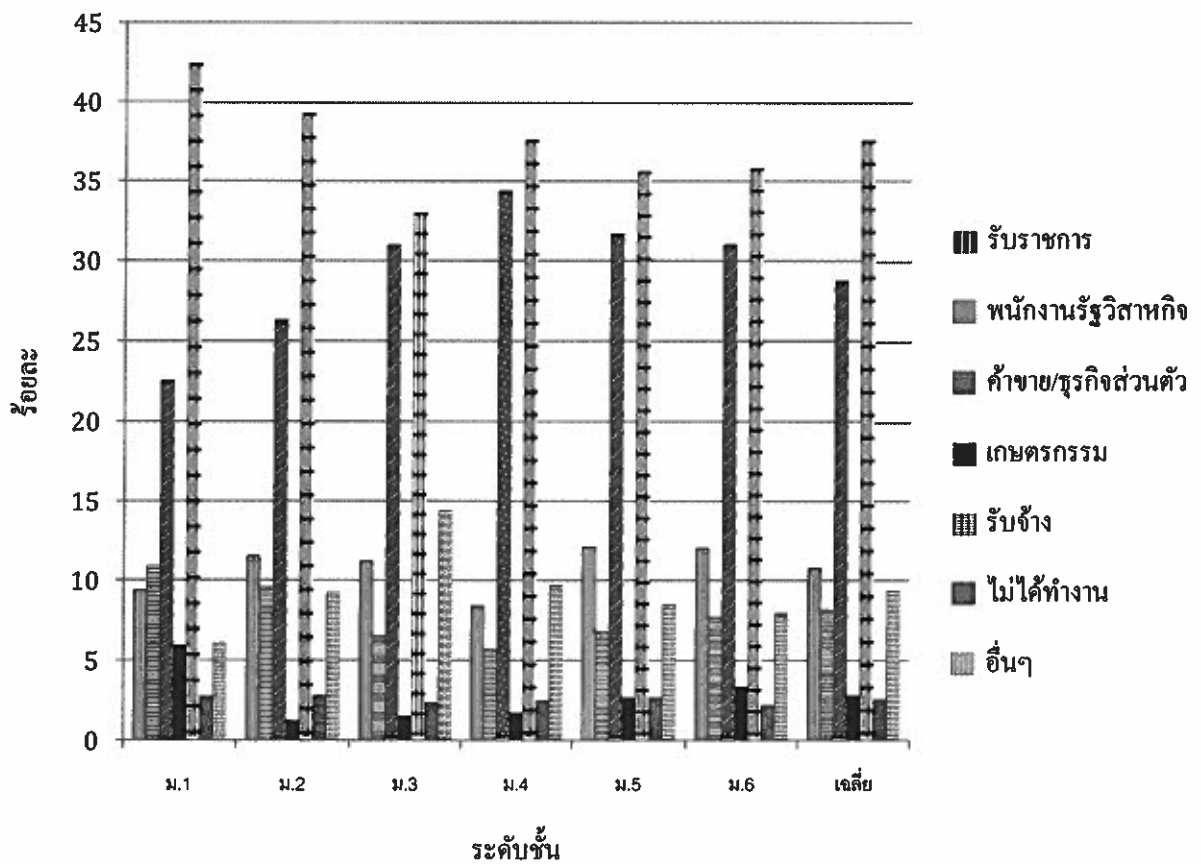

ที่มา : งานสารสนเทศ

ข้อมูล : 10 มิถุนายน 2559

ตารางแสดงร้อยละของจำนวนนักเรียนจำแนกตามอาชีพของมารดา

ระดับชั้น	อาชีพ						
	รับราชการ	พนักงาน รัฐวิสาหกิจ	ค้าขาย/ ธุรกิจส่วนตัว	เกษตรกร	รับจ้าง	ไม่ได้ ทำงาน	อื่นๆ
ม.1	8.22	5.78	24.66	3.20	37.75	11.57	8.83
ม.2	8.65	9.95	32.14	0.65	32.46	12.56	3.59
ม.3	8.26	5.14	33.03	1.83	29.54	12.11	10.09
ม.4	9.98	3.49	33.92	1.75	32.42	10.72	7.73
ม.5	9.27	4.01	34.84	1.75	28.57	13.53	8.02
ม.6	7.78	4.58	33.41	2.06	35.24	12.13	4.81
เฉลี่ย	8.62	5.80	31.45	1.90	32.96	12.09	7.18

แผนภูมิแสดงร้อยละของจำนวนนักเรียนจำแนกตามอาชีพของมารดา

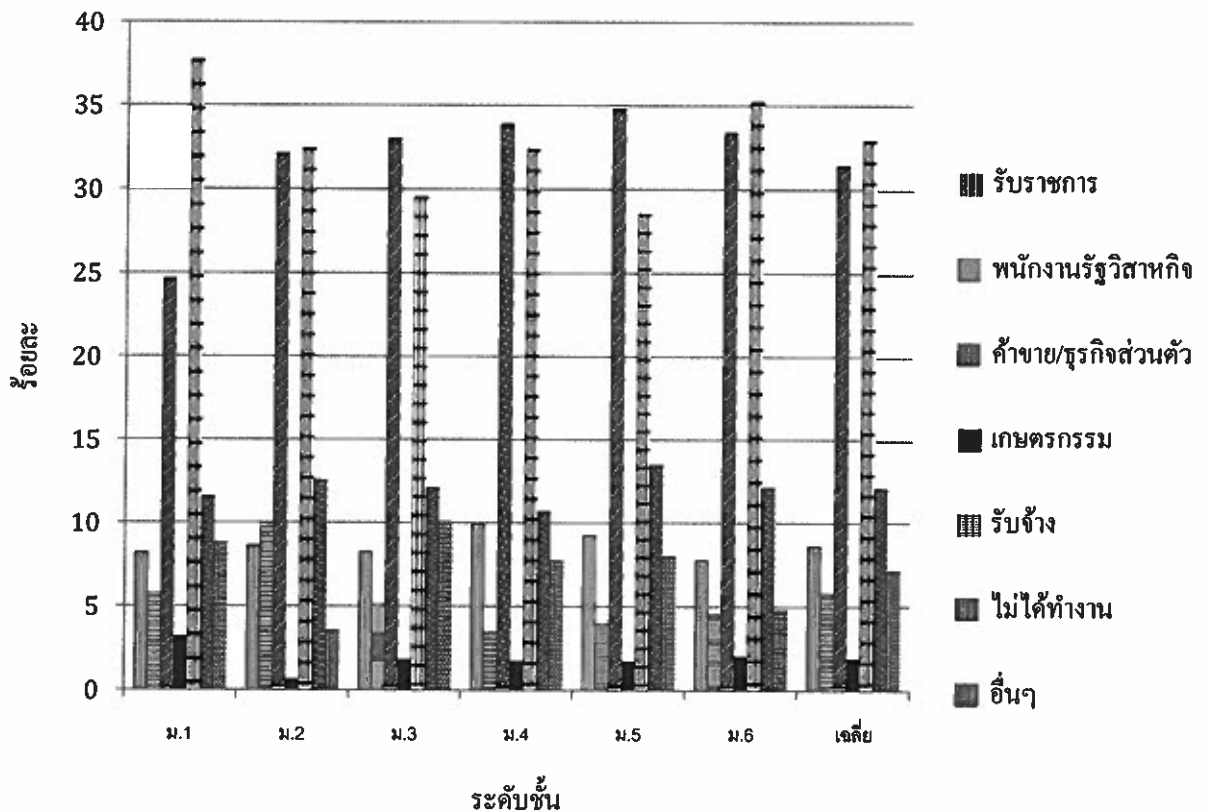

ที่มา : งานสารสนเทศ

ข้อมูล : 10 มิถุนายน 2559

ตารางแสดงร้อยละของจำนวนนักเรียนจำแนกตามรายได้เฉลี่ย/ปี ของบิดา

ระดับชั้น	รายได้เฉลี่ยต่อปี (บาท)			
	น้อยกว่า 100,000	100,000 – 150,000	150,001-250,000	มากกว่า 250,000
ม.1	28.51	28.51	24.70	18.28
ม.2	29.95	28.05	21.24	20.76
ม.3	16.03	33.81	19.71	30.45
ม.4	15.56	32.04	21.97	30.43
ม.5	14.38	30.34	24.72	30.56
ม.6	15.83	27.75	22.25	34.17
เฉลี่ย	20.97	30.07	22.36	26.60

แผนภูมิแสดงร้อยละของจำนวนนักเรียนจำแนกตามรายได้เฉลี่ย/ปี ของบิดา

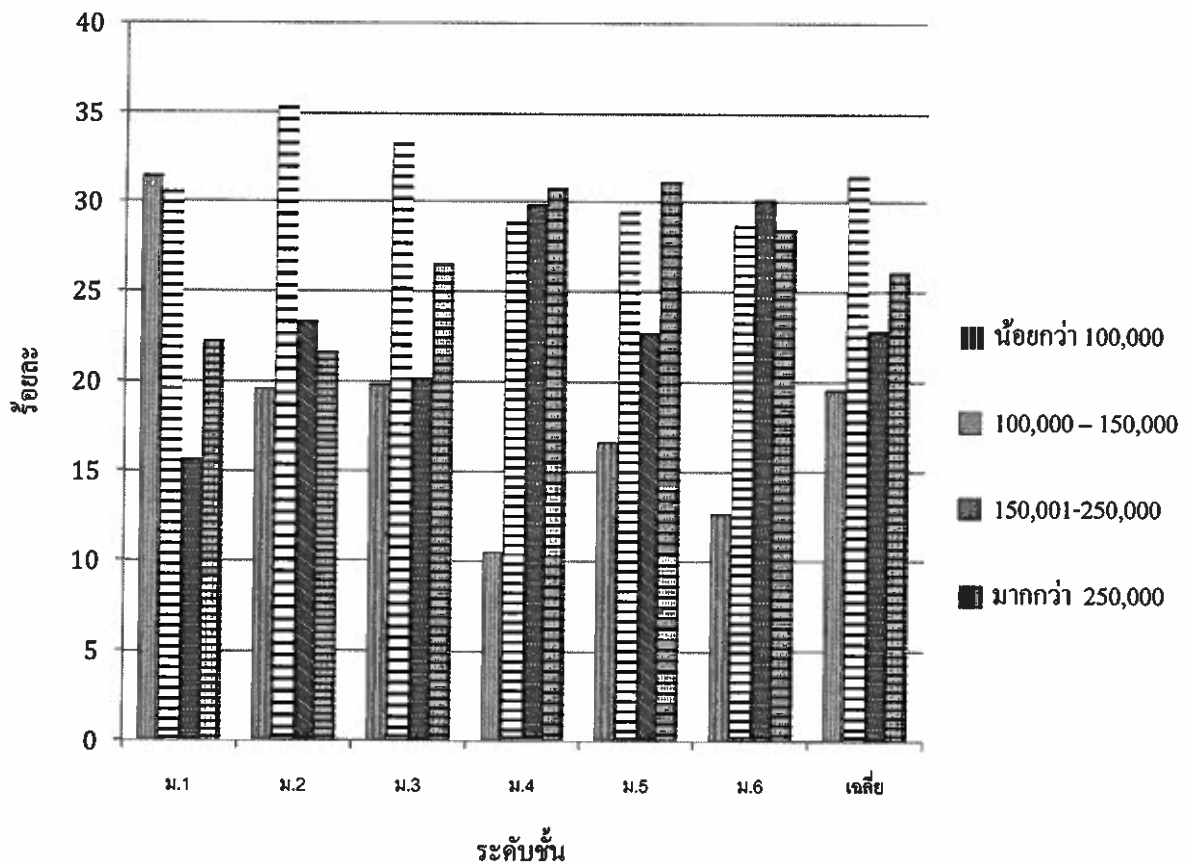

ที่มา : งานสารสนเทศ

ข้อมูล : 10 มิถุนายน 2559

ตารางแสดงร้อยละของจำนวนนักเรียนจำแนกตามรายได้เฉลี่ย/ปี ของมารดา

ระดับชั้น	รายได้เฉลี่ยต่อปี (บาท)			
	น้อยกว่า 100,000	100,000 – 150,000	150,001-250,000	มากกว่า 250,000
ม.1	38.87	28.05	17.23	15.85
ม.2	29.27	33.66	21.14	15.93
ม.3	29.56	31.20	19.16	20.07
ม.4	19.90	32.24	23.68	24.18
ม.5	30.03	30.55	20.10	19.32
ม.6	26.45	30.63	24.13	18.79
เฉลี่ย	29.87	30.99	20.56	18.58

แผนภูมิแสดงร้อยละของจำนวนนักเรียนจำแนกตามรายได้เฉลี่ย/ปี ของมารดา

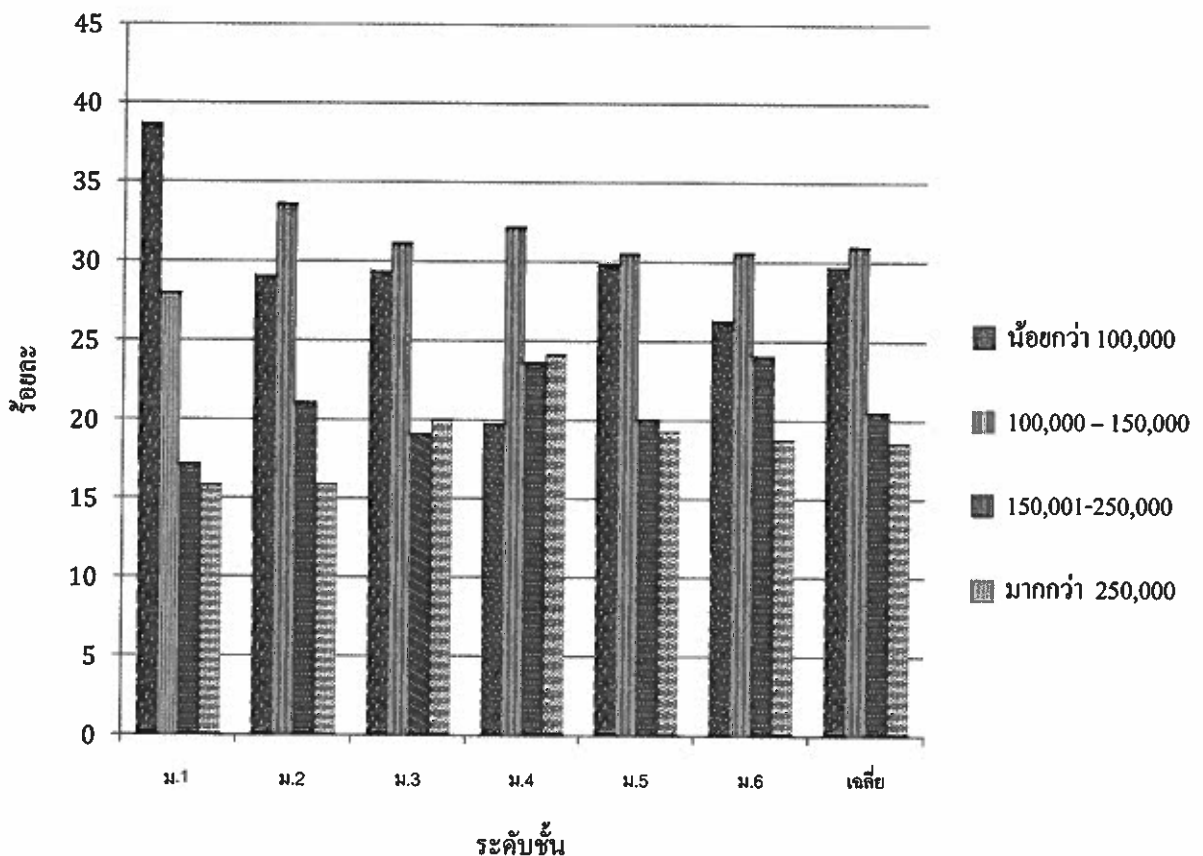

ที่มา : งานสารสนเทศ

ข้อมูล : 10 มิถุนายน 2559

**โรงเรียนเทพศิรินทร์ นนทบุรี**  
**สรุปภาพรวมระดับผลการเรียน ระดับชั้นมัธยมศึกษาตอนต้น**  
**ภาคเรียนที่ 1 ปีการศึกษา 2558**

กลุ่มสาระ	จำนวนผู้เข้าสอบ (คน)	ระดับผลการเรียน										$\bar{X}$	SD.
		4	3.5	3	2.5	2	1.5	1	0	ร	มส		
ภาษาไทย	2279	359	311	399	301	314	220	299	72	0	4	2.51	1.08
สังคมศึกษา	8030	2219	1232	1251	1102	863	591	575	192	0	5	2.85	1.06
คณิตศาสตร์	2942	451	314	399	387	367	309	584	128	0	3	2.32	1.15
ภาษาต่างประเทศ	5940	1219	577	749	756	809	670	1012	146	0	2	2.47	1.13
พลานามัย	3827	2035	534	500	335	197	58	102	61	0	5	3.38	0.89
วิทยาศาสตร์	2502	502	337	373	366	277	186	376	81	0	4	2.56	1.14
การงานและอาชีพ	1437	426	326	293	174	75	51	57	33	0	2	3.09	0.94
เทคโนโลยีสารสนเทศ	1256	321	208	247	207	128	62	49	34	0	0	2.92	0.97
ศิลปศึกษา	2182	1104	315	264	176	127	73	70	52	0	1	3.29	0.98
การศึกษาขั้นพื้นฐาน	627	70	70	92	85	108	65	108	29	0	0	2.26	1.11
<b>รวมทั้งหมด</b>	<b>30395</b>	<b>8636</b>	<b>4154</b>	<b>4475</b>	<b>3804</b>	<b>3157</b>	<b>2220</b>	<b>3124</b>	<b>799</b>	<b>0</b>	<b>26</b>	<b>2.79</b>	<b>1.04</b>
<b>ร้อยละ</b>	<b>100</b>	<b>28.41</b>	<b>13.67</b>	<b>14.72</b>	<b>12.52</b>	<b>10.39</b>	<b>7.30</b>	<b>10.28</b>	<b>2.63</b>	<b>0.00</b>	<b>0.09</b>		

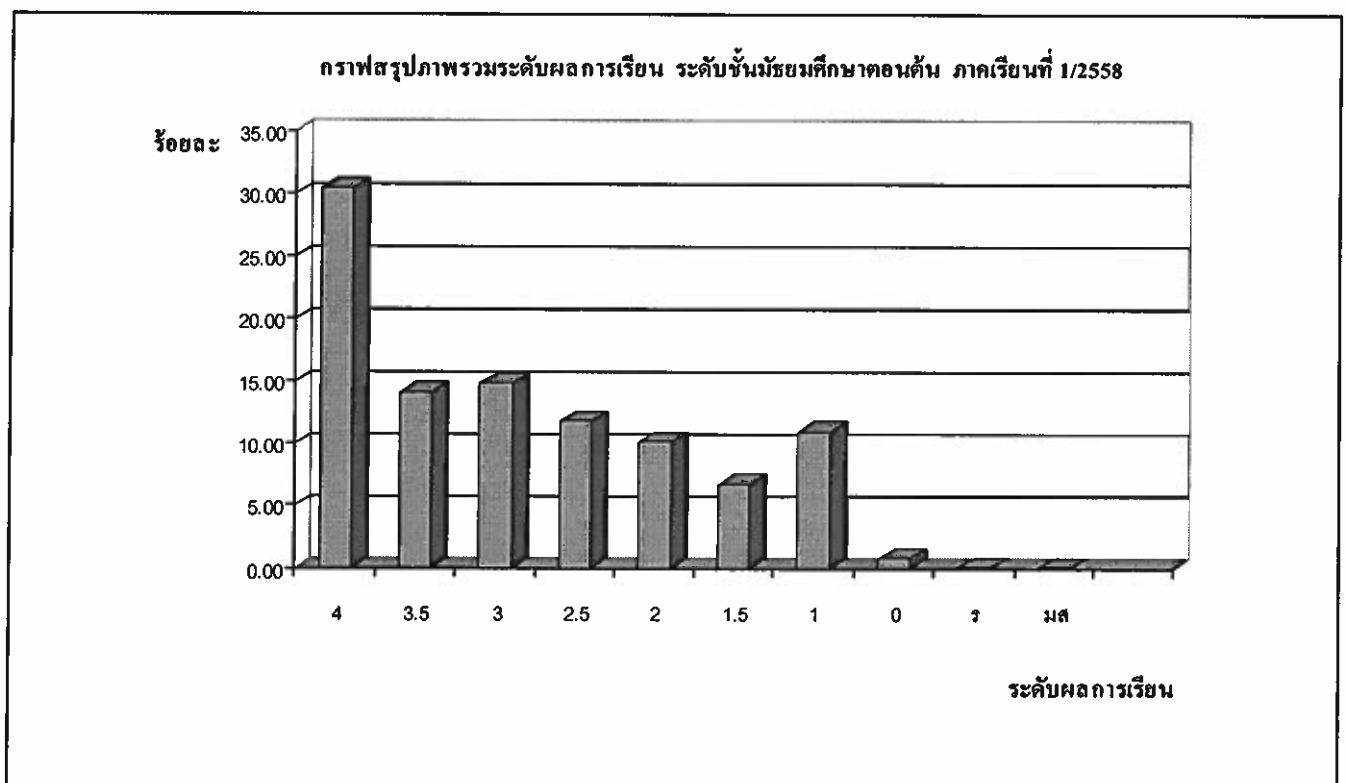

**โรงเรียนเทพศิรินทร์ นนทบุรี**  
**สรุปภาพรวมระดับผลการเรียน ระดับชั้นมัธยมศึกษาตอนต้น**  
**ภาคเรียนที่ 2 ปีการศึกษา 2558**

กลุ่มสาระ	จำนวนผู้เข้าสอบ (คน)	ระดับผลการเรียน										$\bar{X}$	SD.
		4	3.5	3	2.5	2	1.5	1	0	ร	มส		
ภาษาไทย	2259	415	315	331	285	248	177	395	93	0	0	2.49	1.16
สังคมศึกษา	7948	2136	1323	1395	1068	797	546	510	173	0	0	2.89	1.02
คณิตศาสตร์	2920	651	297	357	357	352	266	571	69	0	0	2.49	1.16
ภาษาต่างประเทศ	5888	1081	553	832	699	862	649	1061	151	0	0	2.42	1.12
พลานามัย	3800	2475	537	319	158	84	55	101	71	0	0	3.55	0.85
วิทยาศาสตร์	2473	529	286	336	314	304	225	415	64	0	0	2.54	1.14
การงานและอาชีพ	2446	834	535	421	285	145	78	109	39	0	0	3.15	0.93
เทคโนโลยีสารสนเทศ	2146	613	317	326	283	213	131	161	99	3	0	2.81	1.13
ศิลปศึกษา	2170	1283	254	238	108	110	52	80	45	0	0	3.43	0.90
การศึกษาขั้นพื้นฐาน	649	44	43	85	80	88	85	195	29	0	0	1.97	1.05
<b>รวมทั้งหมด</b>	<b>32050</b>	<b>10017</b>	<b>4417</b>	<b>4555</b>	<b>3557</b>	<b>3115</b>	<b>2179</b>	<b>3403</b>	<b>804</b>	<b>3</b>	<b>0</b>	<b>2.77</b>	<b>1.05</b>
<b>ร้อยละ</b>	<b>100</b>	<b>31.25</b>	<b>13.78</b>	<b>14.21</b>	<b>11.10</b>	<b>9.72</b>	<b>6.80</b>	<b>10.62</b>	<b>2.51</b>	<b>0.01</b>	<b>0.00</b>		

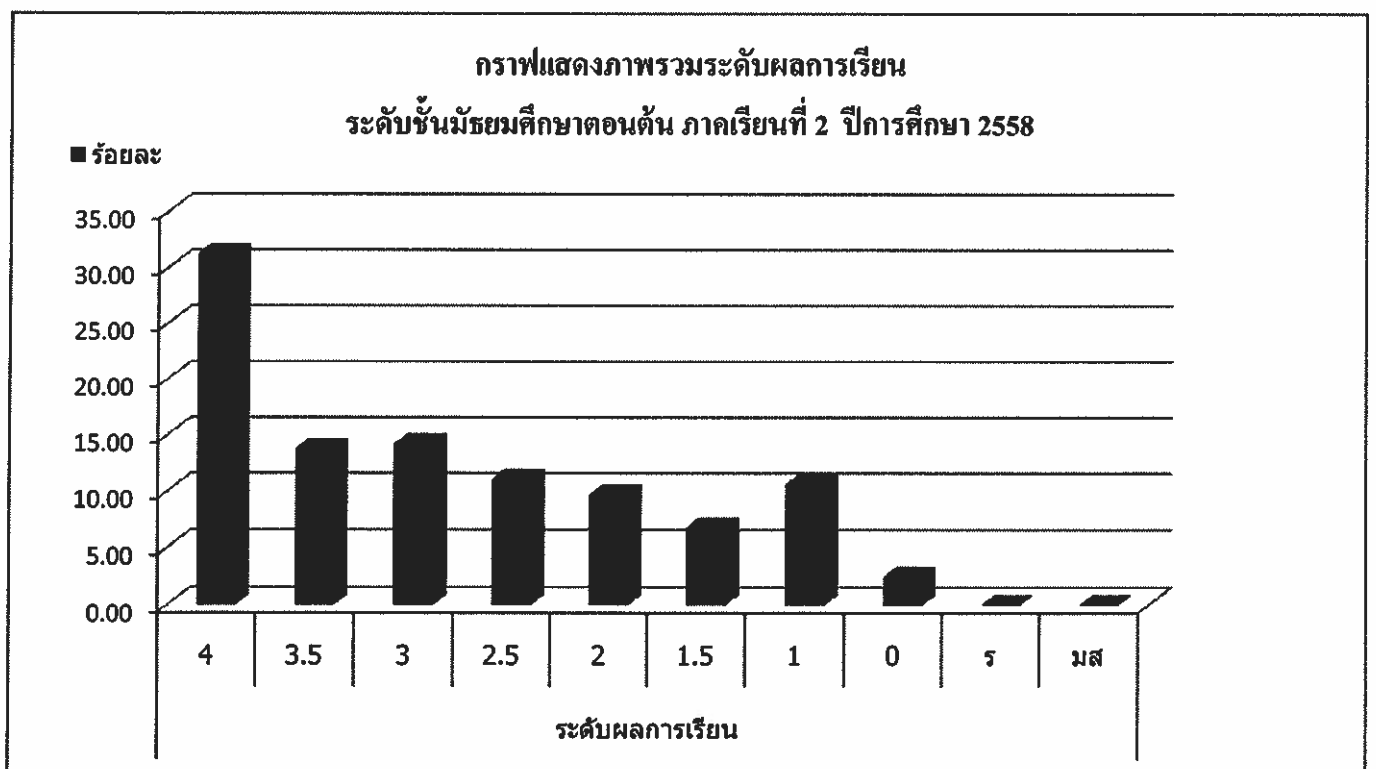

โรงเรียนเทพศิรินทร์ นนทบุรี  
สรุปภาพรวมระดับผลการเรียน ชั้นมัธยมศึกษาตอนปลาย  
ภาคเรียนที่ 1 /2558

กลุ่มสาระ	จำนวนผู้เข้าสอบ (คน)	ระดับผลการเรียน										$\bar{X}$	SD.
		4	3.5	3	2.5	2	1.5	1	0	ร	มส		
ภาษาไทย	1551	311	317	330	241	147	65	122	17	0	1	2.88	0.94
สังคมศึกษา	3283	1095	642	539	339	257	186	190	31	0	4	3.07	0.97
คณิตศาสตร์	2482	481	241	321	326	318	289	455	49	0	2	2.45	1.12
ภาษาต่างประเทศ	4441	722	596	935	748	598	404	391	45	0	2	2.67	0.96
พลานามัย	2664	1486	351	362	225	92	42	81	23	0	2	3.43	0.84
วิทยาศาสตร์	3020	319	368	606	540	619	355	162	46	1	4	2.54	0.90
การงานพื้นฐานอาชีพ	1397	746	214	255	120	34	11	9	8	0	0	3.50	0.68
เทคโนโลยีสารสนเทศ	1642	796	282	257	109	77	38	63	20	0	0	3.34	0.89
ศิลปศึกษา	1567	1289	177	67	16	9	1	4	4	0	0	3.85	0.40
การศึกษาค้นคว้า	546	59	39	104	127	157	26	26	5	0	3	2.53	0.82
รวมทั้งหมด	22593	7304	3227	3776	2791	2308	1417	1503	248	1	18	3.03	0.85
ร้อยละ	100	32.33	14.28	16.71	12.35	10.22	6.27	6.65	1.10	0.00	0.08		

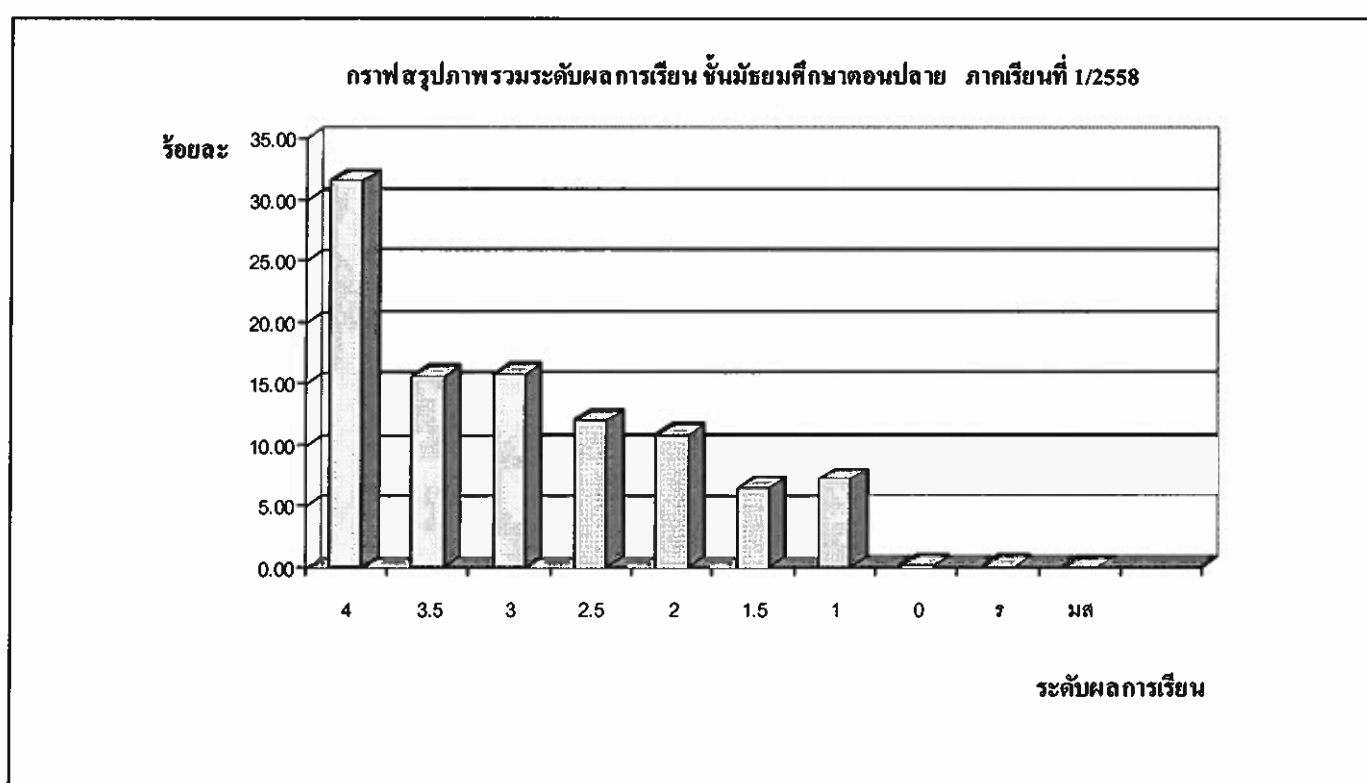

โรงเรียนเทพศิรินทร์ นนทบุรี  
สรุปภาพรวมระดับผลการเรียน ชั้นมัธยมศึกษาตอนปลาย  
ภาคเรียนที่ 2 /2558

กลุ่มสาระ	จำนวนผู้เข้าสอบ (คน)	ระดับผลการเรียน										$\bar{X}$	SD.
		4	3.5	3	2.5	2	1.5	1	0	ร	มส		
ภาษาไทย	1535	350	248	254	190	159	114	206	14	0	0	2.74	1.06
สังคมศึกษา	4648	2046	970	694	449	199	99	148	28	1	14	3.33	0.84
คณิตศาสตร์	2451	457	231	289	348	381	346	383	14	0	2	2.46	1.06
ภาษาต่างประเทศ	3769	643	485	647	620	545	370	437	22	0	0	2.54	1.06
พลานามัย	3074	1948	477	371	140	70	22	38	8	0	0	3.62	0.64
วิทยาศาสตร์	3856	368	453	946	845	650	367	212	14	1	0	2.47	0.99
การงานพื้นฐานอาชีพ	2329	1461	274	232	133	107	52	65	5	0	0	3.52	0.79
เทคโนโลยีสารสนเทศ	4805	1461	1729	510	505	214	173	81	102	30	0	3.35	0.91
ศิลปศึกษา	1539	1391	78	48	6	1	3	5	7	0	0	3.75	0.85
การศึกษาขั้นพื้นฐาน	430	53	82	111	68	55	20	28	3	10	0	2.72	0.95
รวมทั้งหมด	28436	10178	5027	4102	3304	2381	1566	1603	217	42	16	3.05	0.91
ร้อยละ	100	35.79	17.68	14.43	11.62	8.37	5.51	5.64	0.76	0.15	0.06		

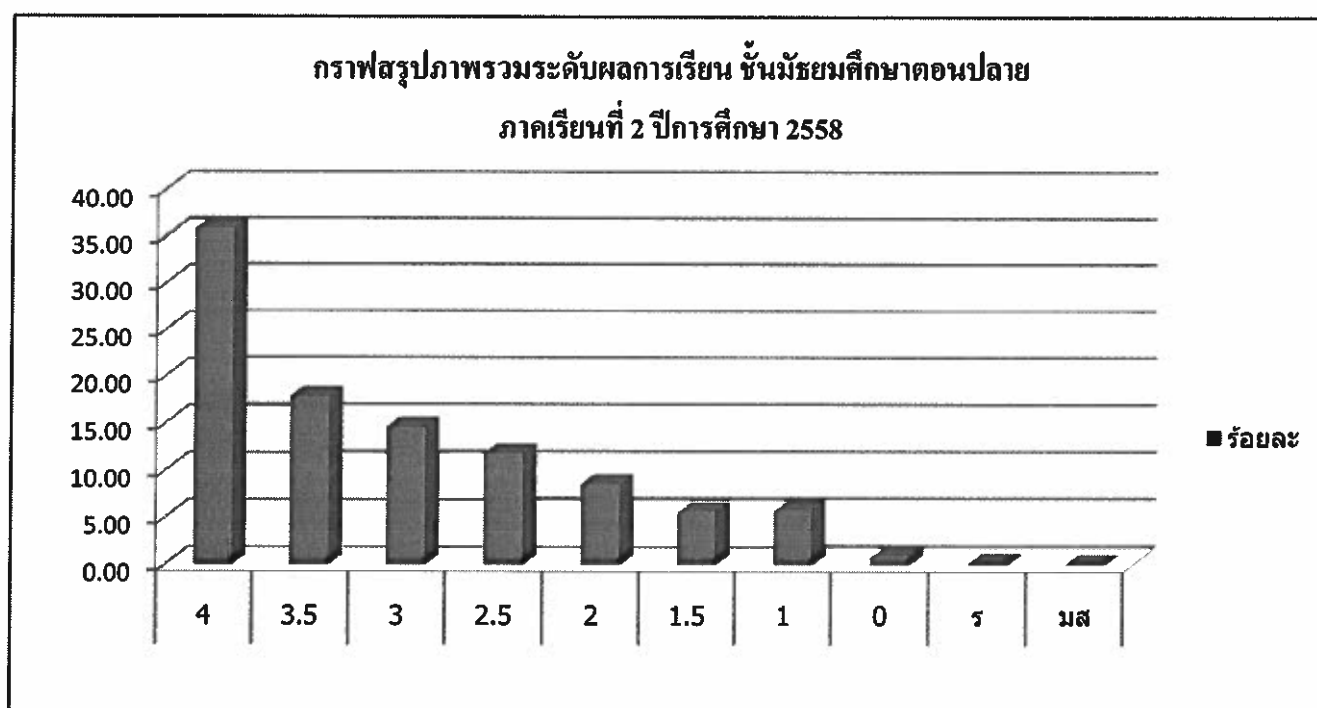



**โรงเรียนเทพศิรินทร์ นนทบุรี**  
**สรุปภาพรวมระดับผลการเรียน ภาคเรียนที่ 1 ปีการศึกษา 2558**

ชั้น	จำนวน นักเรียน	ระดับผลการเรียน										ผลการ เรียนเฉลี่ย
		4	3.5	3	2.5	2	1.5	1	0	ร	มส	
มัธยมศึกษาตอนต้น	30395	8636	4154	4475	3804	3157	2220	3124	799	0	26	2.79
มัธยมศึกษาตอนปลาย	22593	7304	3227	3776	2791	2308	1417	1503	248	1	18	3.03
รวมทั้งหมด	52988	15940	7381	8251	6595	5465	3637	4627	1047	1	44	2.91
ร้อยละ	100	30.08	13.93	15.57	12.45	10.31	6.86	8.73	1.98	0.00	0.08	
ผลการเรียนเฉลี่ย	2.91											
SD.	1.07											

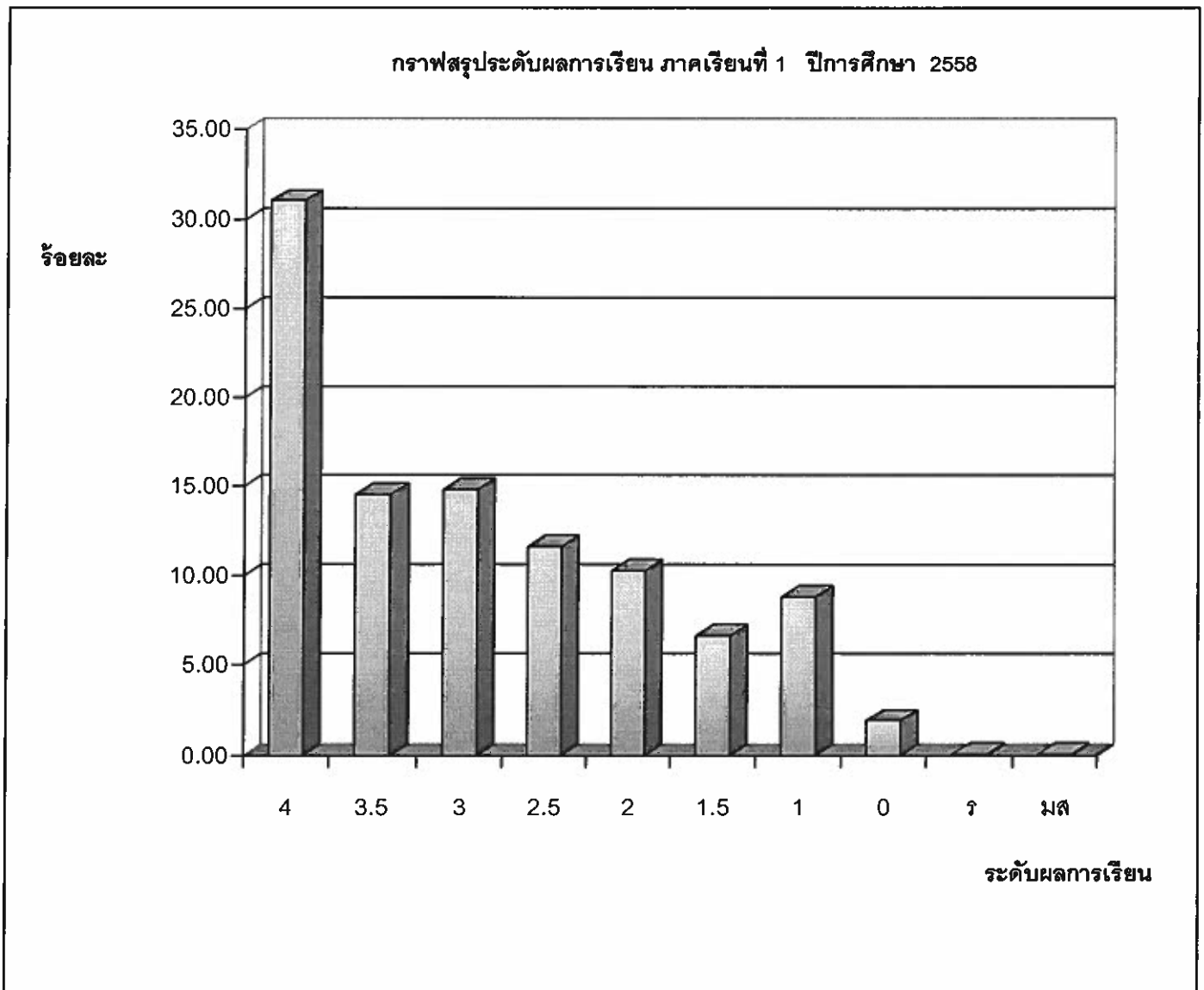

โรงเรียนเทพศิรินทร์ นนทบุรี  
สรุปภาพรวมระดับผลการเรียน ภาคเรียนที่ 2 ปีการศึกษา 2558

ชั้น	จำนวนนักเรียน	ระดับผลการเรียน										ผลการเรียนเฉลี่ย
		4	3.5	3	2.5	2	1.5	1	0	ร	มส	
มัธยมศึกษาตอนต้น	32050	10017	4417	4555	3557	3115	2179	3403	804	3	0	2.77
มัธยมศึกษาตอนปลาย	28436	10178	5027	4102	3304	2381	1566	1603	217	42	16	3.05
รวมทั้งหมด	60486	20195	9444	8657	6861	5496	3745	5006	1021	45	16	2.91
ร้อยละ	100	33.39	15.61	14.31	11.34	9.09	6.19	8.28	1.69	0.07	0.03	
ผลการเรียนเฉลี่ย	2.91											
SD.	1.06											

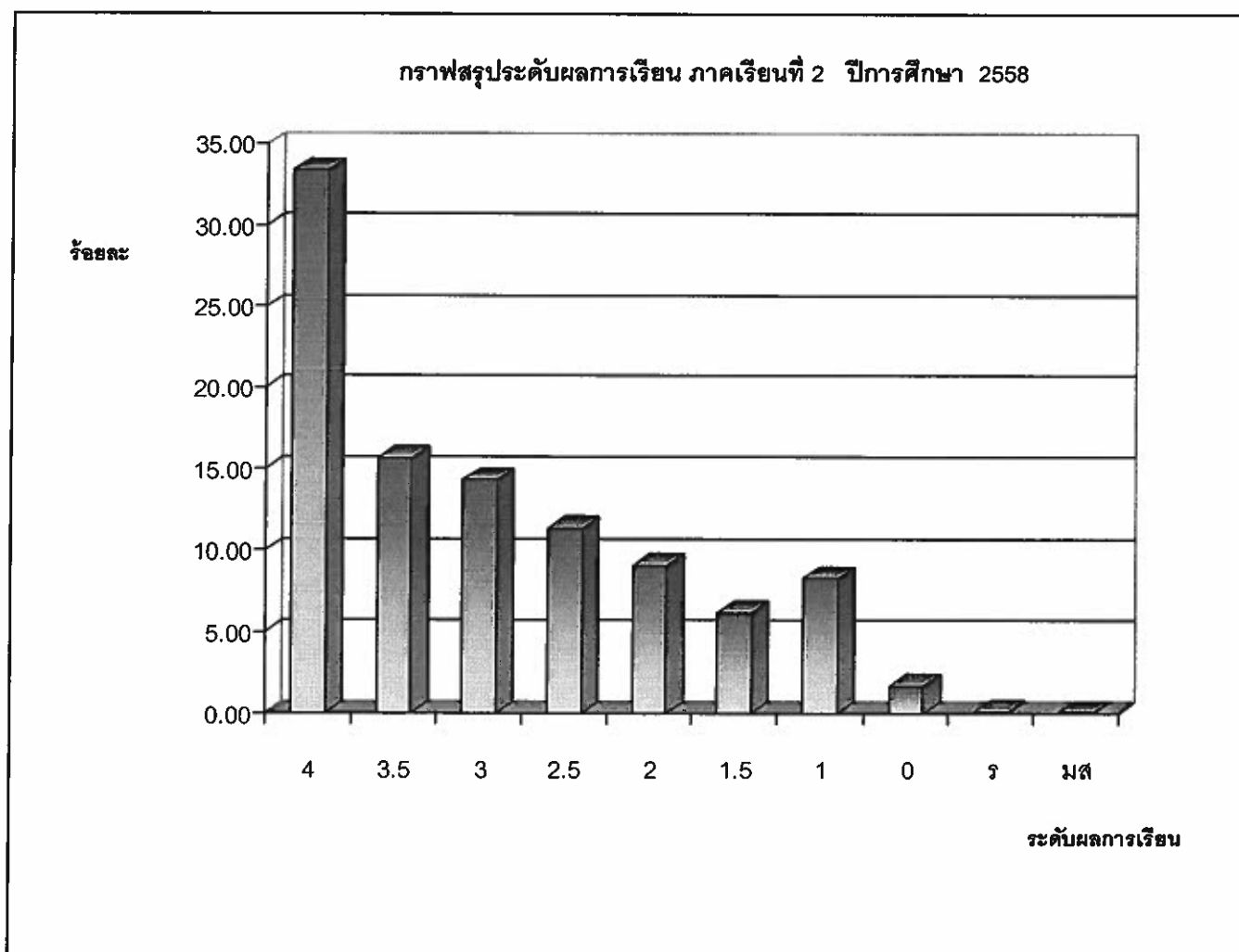

**ผลการทดสอบทางการศึกษาระดับชาติด้านพื้นฐาน (O-NET)**  
**ระดับชั้นมัธยมศึกษาปีที่ 3 ปีการศึกษา 2558**  
**โรงเรียนเทพศิรินทร์ นนทบุรี**

**ระดับโรงเรียน**

วิชา	จำนวนผู้เข้าสอบ	คะแนนเฉลี่ย	ส่วนเบี่ยงเบนมาตรฐาน	คะแนนสูงสุด	คะแนนต่ำสุด
91 ภาษาไทย	612	45.13	9.06	69.00	16.00
92 สังคมศึกษา	611	52.28	12.33	82.00	16.00
93 ภาษาอังกฤษ	612	36.26	13.03	90.00	10.00
94 คณิตศาสตร์	610	37.48	15.16	92.80	6.40
95 วิทยาศาสตร์	611	43.19	14.58	86.00	16.00

**ระดับประเทศ**

วิชา	จำนวนผู้เข้าสอบ	คะแนนเฉลี่ย	ส่วนเบี่ยงเบนมาตรฐาน	คะแนนสูงสุด	คะแนนต่ำสุด
91 ภาษาไทย	656,817	42.64	9.48	82.00	0.00
92 สังคมศึกษา	656,724	46.24	12.63	98.00	2.00
93 ภาษาอังกฤษ	656,701	30.54	11.79	100.00	0.00
94 คณิตศาสตร์	656,491	32.40	14.98	100.00	0.00
95 วิทยาศาสตร์	656,463	37.63	13.38	100.00	0.00

ที่มา : กลุ่มบริหารวิชาการ

ข้อมูล : 25 กรกฎาคม 2559

ผลการทดสอบทางการศึกษาระดับชาติด้านพื้นฐาน (O-NET)

ระดับชั้นมัธยมศึกษาปีที่ 6 ปีการศึกษา 2558

โรงเรียนเทพศิรินทร์ นนทบุรี

ระดับโรงเรียน

วิชา	จำนวนผู้เข้าสอบ	คะแนนเฉลี่ย	ส่วนเบี่ยงเบนมาตรฐาน	คะแนนสูงสุด	คะแนนต่ำสุด
91 ภาษาไทย	443	57.38	13.58	89.50	12.00
92 สังคมศึกษา	443	42.58	7.33	67.00	20.00
93 ภาษาอังกฤษ	443	30.29	12.17	88.00	8.00
94 คณิตศาสตร์	443	30.20	12.70	77.50	7.50
95 วิทยาศาสตร์	443	34.73	7.06	59.00	17.00

ระดับประเทศ

วิชา	จำนวนผู้เข้าสอบ	คะแนนเฉลี่ย	ส่วนเบี่ยงเบนมาตรฐาน	คะแนนสูงสุด	คะแนนต่ำสุด
01 ภาษาไทย	422,625	49.36	15.57	96.50	0.50
02 สังคมศึกษา	423,519	39.71	8.30	82.00	0.00
03 ภาษาอังกฤษ	423,417	24.98	12.46	99.00	0.00
04 คณิตศาสตร์	423,654	26.59	14.79	100.00	0.00
05 วิทยาศาสตร์	422,718	33.40	8.43	90.00	0.00

ที่มา : กลุ่มบริหารวิชาการ

ข้อมูล : 25 กรกฎาคม 2559