

วิธีการชำระค่าบำรุงการศึกษาผ่านช่องทางต่างๆของธนาคารกรุงไทย

1. ชำระผ่านช่องทางเคาน์เตอร์ธนาคารกรุงไทยทุกสาขา ทั่วประเทศ

- นำใบแจ้งค่าบำรุงการศึกษาที่ download ผ่าน website ของโรงเรียน หรือโรงเรียนแจกให้ไปชำระที่เคาน์เตอร์ธนาคารกรุงไทยทุกสาขา โดยการสแกน barcode หรือ qrcode ที่อยู่ด้านล่างสุด

ใบแจ้งการชำระเงินเพื่อบำรุงการศึกษา
โรงเรียนอนุบาลประจวบคีรีขันธ์
ภาคเรียนที่ 1 ปีการศึกษา 2563

ชื่อ-นามสกุลนักเรียน: เด็กชายณิชา สุขธิ์สามคง
รหัสประจำตัวนักเรียน: 10990
ชั้นปี: ป.6ห้อง

รายการ	จำนวนเงิน
1. ค่าจ้างครูค่าปรับเขต	500.00
2. ค่าสอนพิเศษ	200.00
3. ค่าหนังสือ	200.00
(รวมทั้งสิ้น)	900.00

หมายเหตุ: ธนาคารขอสงวนสิทธิ์ในการคำนวณเงินต้นตามอัตราดอกเบี้ยที่ธนาคารกำหนด...
ศูนย์บริการลูกค้าสัมพันธ์: 0-2111-1111

แบบฟอร์มการชำระเงินเพื่อบำรุงการศึกษา (Pay-In Slip)
โรงเรียนอนุบาลประจวบคีรีขันธ์

ธนาคารกรุงไทย จำกัด (มหาชน)	Product Code : 81847
จำนวนเงิน (ตัวเลข)	ชื่อ-นามสกุลนักเรียน: เด็กชายณิชา สุขธิ์สามคง
จำนวนเงิน (ตัวอักษร)	รหัสประจำตัวนักเรียน (Ref.1) : 10990
จำนวนเงิน (ตัวอักษร)	ชั้นปี (Ref.2) : 601
จำนวนเงิน (ตัวอักษร)	จำนวนเงิน (ตัวเลข)
จำนวนเงิน (ตัวอักษร)	จำนวนเงิน (ตัวอักษร)
จำนวนเงิน (ตัวอักษร)	จำนวนเงิน (ตัวอักษร)

กำหนดชำระเป็นธนาคารกรุงไทยทุกสาขา ตั้งแต่วันที่ 1-31 กรกฎาคม 2563

QR Code: 05940008157200 10990 601 90000

- กรณีที่ไม่สามารถสแกน barcode หรือ qrcode ได้เนื่องจาก barcode หรือ qrcode ไม่ชัดเจน ให้สาขา key in (คีย์รายละเอียดด้วยมือ)ได้เลย

2. ชำระผ่านตู้ ATM ธนาคารกรุงไทย

หน้าจอหลัก



1. ขำระผ่าน บริการ Quick Scan

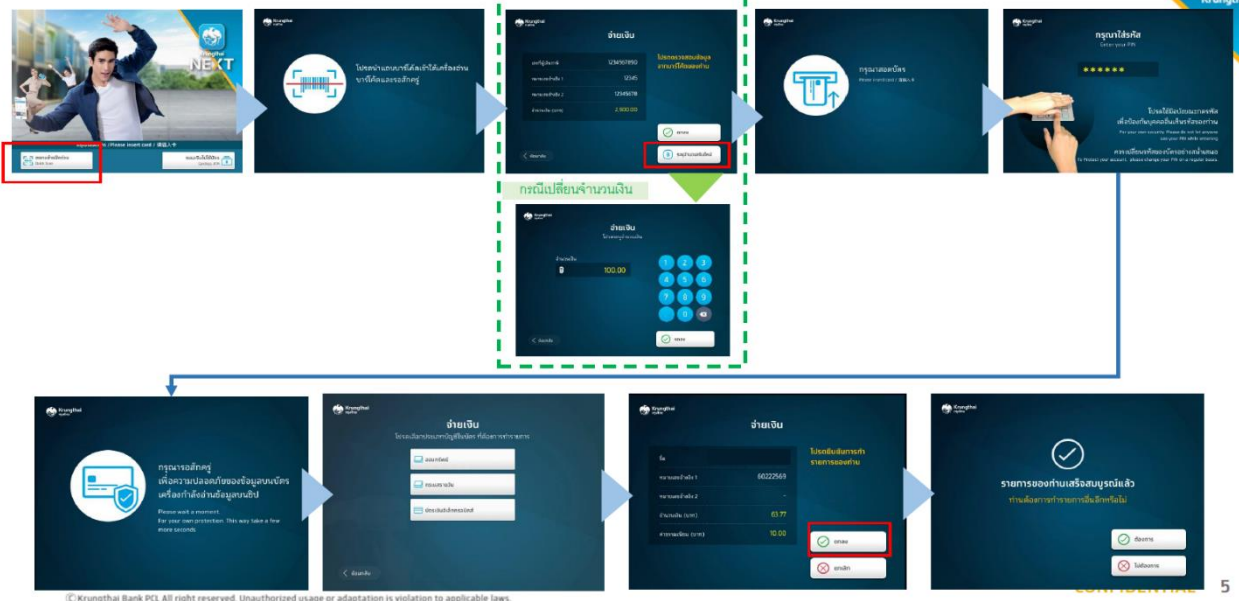

2. ขำระผ่าน การ Scan Barcode จากเมนูปกติ (Payment menu)

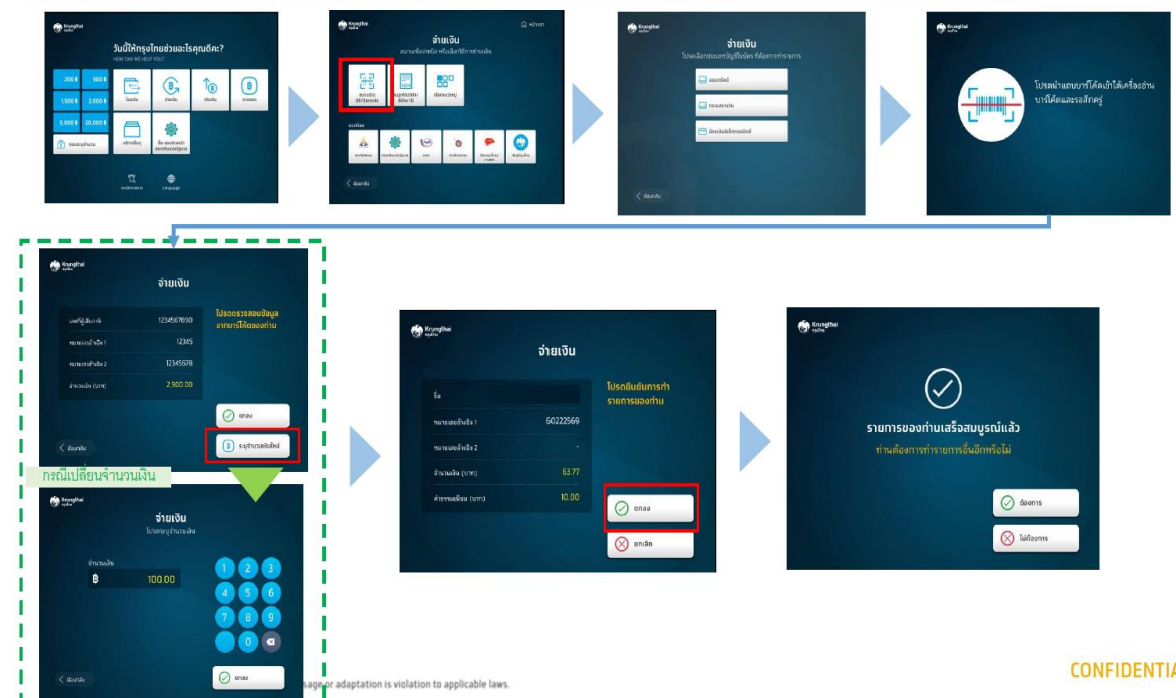

3. ชำระผ่านกร Key in COMP CODE/Biller ID

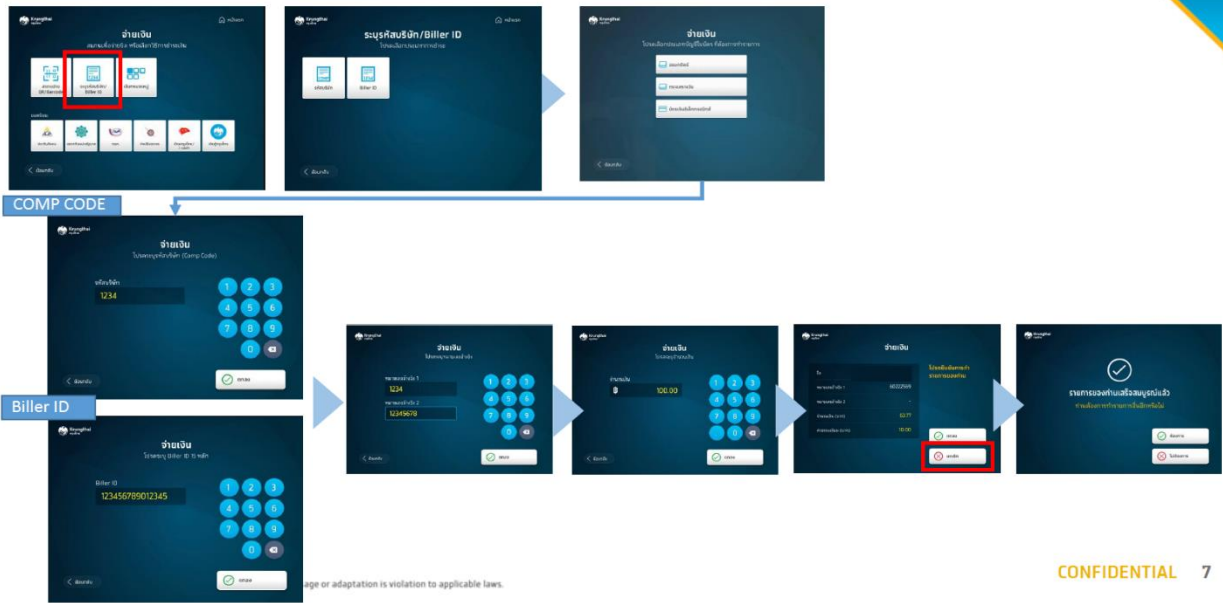

CONFIDENTIAL 7

3. ชำระผ่าน Application บนมือถือ

- ผู้ปกครองสามารถใช้ Application ของทุกธนาคารสแกน barcode หรือ qrcode ได้ ซึ่งแต่ละธนาคารจะมีวิธีการชำระที่แตกต่างกันไป
- Application Krungthai Next

1. ชำระผ่านการ Scan Barcode

1. เลือกเมนูสแกน



2. สแกน Barcode ที่บิล



3. กด "จ่ายเงิน"



หมายเหตุ ชื่อ-นามสกุลนักเรียน (รองรับพจนต์ภาษาไทย) ต้องเป็นชื่อนักเรียนเท่านั้น **ไม่ใช่** ชื่อ ผู้ปกครอง และต้องไม่เกิน 30 ตัวอักษร (ใช้ย่อได้ เช่น เด็กหญิง เป็น ค.ญ.เป็นต้น) ถ้าไม่จั้นจะ error ไม่สามารถจ่ายได้ ตามตัวอย่างนี้ ต้องแก้ไขใหม่

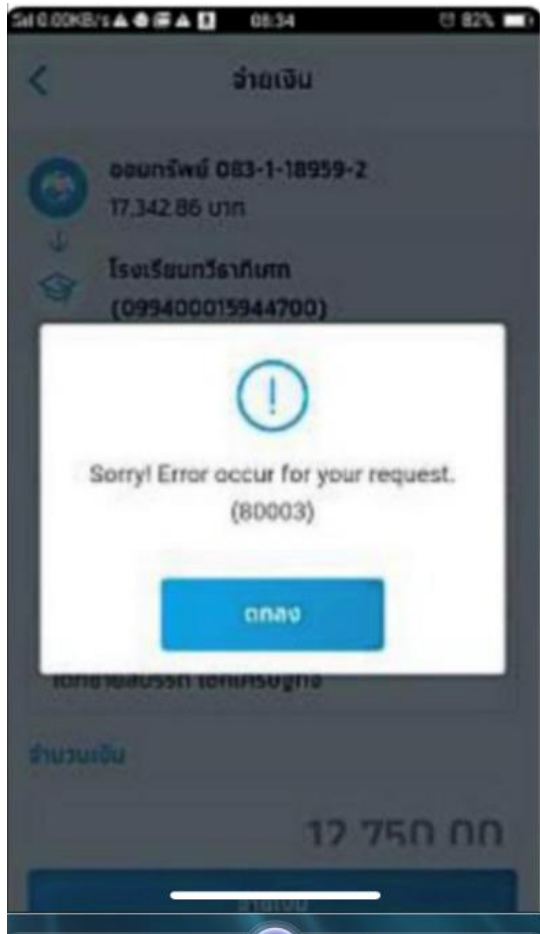

1. ชำระผ่านการ Scan Barcode (ต่อ)



4. กดยืนยัน



5. ใส่ PIN



6. รายการเสร็จสิ้น

