



รายงานการพัฒนาบุคลากร ปีการศึกษา 2563

งานบุคลากร

โรงเรียนเทพศิรินทร์ นนทบุรี

สำนักงานเขตพื้นที่การศึกษามัธยมศึกษา นนทบุรี

สำนักงานคณะกรรมการการศึกษาขั้นพื้นฐาน



คำนำ

รายงานผลการปฏิบัติงานบุคลากรกลุ่มบริหารงบประมาณและแผน ในปีการศึกษา 2563 เล่มนี้ จัดทำขึ้นเพื่อสรุปสถิติข้อมูลบุคลากร การให้บริการงานบุคลากรในการสนับสนุน การปฏิบัติงานของทุกหน่วยงานในโรงเรียนเทพศิรินทร์ นนทบุรี และแสดงภาพรวมของงาน บุคลากร

ขอขอบคุณรองผู้อำนวยการฯ ฉวีวรรณ เถียรสุวรรณ ที่กำกับดูแลให้การปฏิบัติงาน ของงานบุคลากรเป็นไปอย่างถูกต้องตามระเบียบ และขอขอบคุณเพื่อนครูทุกท่านที่ได้มี ส่วนร่วมในการให้คำแนะนำปรึกษาและให้กำลังใจในการดำเนินงานจนทำให้ประสบความสำเร็จในการปฏิบัติงาน และผู้ที่ต้องการศึกษาสามารถนำข้อมูลไปใช้ประโยชน์อ้างอิง ในการปฏิบัติงานได้

งานบุคลากร
โรงเรียนเทพศิรินทร์ นนทบุรี
15 พฤษภาคม 2564

สารบัญ

บริบท

- ประวัติโรงเรียนเทพศิรินทร์ นนทบุรี
- ตราสัญลักษณ์ประจำโรงเรียน
- นโยบายโรงเรียน ปีการศึกษา 2563
- เอกลักษณ์โรงเรียนเทพศิรินทร์ นนทบุรี
- ทิศทางของโรงเรียน
- แผนภูมิการบริหารโรงเรียนเทพศิรินทร์ นนทบุรี
- แผนภูมิโครงสร้างการปฏิบัติงานกลุ่มบริหารงบประมาณและแผนงาน

โรงเรียนเทพศิรินทร์ นนทบุรี

พรรณนางานบุคลากร

ข้อมูลบุคลากรโรงเรียนเทพศิรินทร์ นนทบุรี ปีการศึกษา 2563

- ข้อมูลข้าราชการครู
- ข้อมูลครูอัตราจ้าง
- ข้อมูลลูกจ้างประจำและลูกจ้างชั่วคราว
- แผนภูมิแสดงจำนวนข้าราชการครูในโรงเรียนเทพศิรินทร์ นนทบุรี
 - * จำแนกตามอายุและเพศ
 - * จำแนกตามกลุ่มสาระ/งาน
 - * จำแนกตามวิทยฐานะ
 - * จำแนกตามอันดับ
 - * จำแนกตามระดับการศึกษา
 - * แผนภูมิแสดงจำนวนครูอัตราจ้างจำแนกตามกลุ่มสาระและเพศ
 - * แผนภูมิแสดงจำนวนลูกจ้างประจำและลูกจ้างชั่วคราว
 - * แผนภูมิแสดงจำนวนลูกจ้างประจำและลูกจ้างชั่วคราวจำแนกตามหน้าที่

การพัฒนาบุคลากรปีการศึกษา 2563

- ตารางสรุปและแผนภูมิการพัฒนาข้าราชการครูและบุคลากรทางการศึกษาปี 2563 ภาคเรียนที่ 1

- ตารางสรุปและแผนภูมิการพัฒนาข้าราชการครูและบุคลากรทางการศึกษาปี 2563 ภาคเรียนที่ 2

สรุปการประชุม อบรม สัมมนาของบุคลากร โรงเรียนเทพศิรินทร์ นนทบุรี ปีการศึกษา 2563

- ตารางสรุปและแผนภูมิการพัฒนาข้าราชการครูและบุคลากรทางการศึกษา ปีการศึกษา 2563

- ตารางและแผนภูมิเปรียบเทียบการพัฒนาข้าราชการครูและบุคลากรทางการศึกษา ปีการศึกษา 2562 และปีการศึกษา 2563

การลาของบุคลากรปีการศึกษา 2563

- สรุปการลาของข้าราชการครูปีการศึกษา 2563

- สรุปจำนวนวันลาของข้าราชการครูปีการศึกษา 2563

- ตารางเปรียบเทียบแสดงการลาของข้าราชการครูปีการศึกษา 2562 และ 2563

- แผนภูมิแสดงเปรียบเทียบการลาของข้าราชการครูปีการศึกษา 2562 กับ 2563

- ตารางเปรียบเทียบแสดงการลาป่วยของข้าราชการครูปีการศึกษา 2562 และ 2563

- แผนภูมิแสดงเปรียบเทียบการลาป่วยของข้าราชการครูปีการศึกษา 2562 กับ 2563

- สรุปการลาของครูอัตราจ้าง

- สรุปวันลาของครูอัตราจ้าง

การขอพระราชทานเครื่องราชอิสริยาภรณ์ และเหรียญจักรพรรดิมาลา ประจำปี 2563

รางวัลเกียรติยศของข้าราชการครูและบุคลากรทางการศึกษา ประจำปี 2563

สรุปภาพรวมบุคลากรโรงเรียนเทพศิรินทร์ นนทบุรี ปีการศึกษา 2563

สรุปงานบุคลากรปีการศึกษา 2563

สรุปภาพรวมการปฏิบัติงานบุคลากรปีการศึกษา 2563

A white envelope is shown from a top-down perspective, slightly open. The envelope is the central focus, with its flap visible at the top. To the left of the envelope, several vibrant green leaves of a plant are visible, partially overlapping the envelope. The background is a light, neutral color, possibly a surface the envelope is resting on. The overall composition is clean and minimalist.

บริษัท



ประวัติโรงเรียนเทพศิรินทร์ นนทบุรี



โรงเรียนวชิรวิทย์วิทยาเขต

เจ้าอาวาสวัดศรีเรืองบุญ (พระครูนนทศิริวัฒน์) ให้ใช้ที่ดินของวัด ซึ่งมีอาณาเขตติดต่อกันจำนวน 15 ไร่ เป็นที่ตั้งของโรงเรียนและได้รับการอนุมัติให้ก่อตั้งโรงเรียนเมื่อวันที่ 20 มีนาคม พ.ศ. 2520 ชุมชนจึงได้ร่วมมือกันจัดหาทุนเพื่อสร้างอาคารเรียนและอุปกรณ์การเรียนการสอนในเบื้องต้น เป็นเงินจำนวน 191,207 บาท มอบให้แก่กรมสามัญศึกษา ในระยะเริ่มแรกของการก่อตั้งโรงเรียนมีเพียงอาคารชั่วคราว ชั้นเดียวมีลักษณะเป็นพื้นปูน ผืนปูนครึ่งห้อง ปล่อยผนังส่วนบนว่าง มีห้องเรียนหนึ่งห้อง ห้องน้ำหนึ่งห้องและห้องพักครูหนึ่งห้องไม่มีรั้ว

ในปีการศึกษา 2520 เปิดสอนครั้งแรก รับสมัครนักเรียนชั้นประถมศึกษาปีที่ 7 เข้าศึกษาต่อชั้นมัธยมศึกษาปีที่ 1 ซึ่งนักเรียนส่วนใหญ่ที่มาสมัครเรียนเป็นนักเรียนที่ยากจนไม่มีทุนทรัพย์ที่จะใช้ในการเดินทางไปศึกษาต่อในกรุงเทพมหานคร โดยนายเต็ม โทพิลา ผู้ช่วยอาจารย์ใหญ่ โรงเรียนศรีบุญยานนท์มาดำรงตำแหน่งครูใหญ่เป็นคนแรก มีนักเรียนทั้งหมด 90 คน และครู 2 คน

ในปีการศึกษา 2522 กรมทางหลวงสร้างถนนวงแหวนตะวันตกผ่านที่ดินของโรงเรียน โดยอาคารเรียนอยู่ตรงกึ่งกลางแนวนอนที่จะตัดผ่านทางโรงเรียนจึงได้รื้อถอนอาคารชั่วคราวและดำเนินการจัดหา



อาคารชั่วคราว

โรงเรียนเทพศิรินทร์ นนทบุรี เป็นโรงเรียนขนาดใหญ่พิเศษ เดิมใช้ชื่อว่า โรงเรียนวชิรวิทย์วิทยาเขต ซึ่งแต่เดิมชุมชนในท้องถิ่นตำบลปลายบาง บางคูเวียง และมหาสวัสดิ์ ได้ริเริ่มขอจัดตั้งขึ้น เมื่อปี พ.ศ. 2514 โดยมี ร.อ.สัญญา จูรัตน์ เป็นประธาน และนายวิจิตร แจ่มใส ผู้ว่าราชการจังหวัด ในครั้งนั้นให้การสนับสนุน เป็นอย่างดี โรงเรียนได้รับความอนุเคราะห์จากเจ้าอาวาสวัดศรีประวัติ (พระมหาแสวง โชติปาโล) และ



ที่สร้างโรงเรียนใหม่ เจ้าอาวาสวัดแพกได้แนะนำที่วัดร้างกลางสวนว่าเป็นที่ที่เหมาะสมแก่การสร้างโรงเรียน ซึ่งอยู่ห่างแนวถนน 40 เมตร และมีผู้เช่าทำกินอยู่เดิม 8 ราย ต่างก็ยินยอมให้สร้างโรงเรียนโดยไม่คิดค่าตอบแทนใด ๆ จึงได้ย้ายมาสร้างโรงเรียนใหม่ที่วัดกลางสวนบนเนื้อที่ 19 ไร่ 2 งาน 5 ตารางวา ซึ่งเป็นที่ตั้งโรงเรียนในปัจจุบันโดยได้นำวัสดุจากการรื้อถอนอาคารหลังเก่ามาใช้ประกอบในการสร้างอาคารชั่วคราว 2 หลัง มีลักษณะเป็นพื้นปูน ผนังปูนครึ่งห้อง ผนังด้านบนปล่อยว่าง ลักษณะของพื้นสนามเป็นลานดินว่างๆ และมีสวนที่เป็นสวนผลไม้ สวนมะพร้าว ซึ่งเป็นสวนของชาวบ้านทางเข้าโรงเรียนเป็นร่องสวน ในระยะแรก ไม่มีรั้วโรงเรียนทางเข้าโรงเรียนซึ่งเป็นประตูใหญ่ข้างอาคารวัดนโชติศรีบุญญาคมได้รับความร่วมมืออย่างดีจากชุมชน คณะกรรมการศึกษาผู้มีอุปการะคุณของโรงเรียนและคณะครู - อาจารย์ เปิดเรียนเมื่อวันที่ 16 พฤษภาคม พ.ศ. 2524 และในปีเดียวกันนี้ได้งบประมาณจากกรมสามัญศึกษาจำนวน 3,696,000 บาท ในการก่อสร้างอาคารแบบ ค 216 ล เป็นอาคาร 2 ชั้นใต้ถุนโล่ง 16 ห้องเรียน ปัจจุบันใช้ชื่อว่า “อาคารวัดนโชติ ศรีบุญญาคม”

ปีการศึกษา 2532 นายปลองยุทธ์ อินทพันธ์ ย้ายมาดำรงตำแหน่งอาจารย์ใหญ่ ได้พัฒนาโรงเรียนจนได้รับสมญานามว่า “สวนสวย โรงเรียนงาม”





โรงเรียนเทพศิรินทร์ นนทบุรี

ต่อมาในปีการศึกษา 2535 นายประสงค์ ท่าพริก อาจารย์ใหญ่โรงเรียนอดุลศาสนกิจศึกษา รักษาการในตำแหน่งอาจารย์ใหญ่โรงเรียนวัฒนาโชติศรีบุญญาคคมได้ดำเนินการขอเปลี่ยนชื่อโรงเรียนเป็น “โรงเรียนเทพศิรินทร์ นนทบุรี” โดยได้รับความยินยอมและสนับสนุนอย่างดีจากชุมชน คณะกรรมการการศึกษาครู-อาจารย์ และสมาคมนักเรียนเก่าเทพศิรินทร์ ในพระบรมราชูปถัมภ์ โดยกระทรวงศึกษาธิการได้อนุมัติให้เปลี่ยนชื่อ “โรงเรียนวัฒนาโชติศรีบุญญาคคม” เป็น “โรงเรียนเทพศิรินทร์ นนทบุรี” เมื่อวันที่ 19 มกราคม พ.ศ.2536 ในครั้งนั้นจัดให้มีพิธีเปิดป้ายชื่อโรงเรียนอย่างเรียบง่ายโดยมีอธิบดีกรมสามัญศึกษา (นายกว้าง รอบคอบ) ให้เกียรติมาเป็นประธานในพิธี

ปีการศึกษา 2536 นายสินชัย วัฒนพงษ์ ซึ่งปฏิบัติหน้าที่ผู้ช่วยผู้อำนวยการโรงเรียนเทพศิรินทร์ ย้ายมาดำรงตำแหน่งอาจารย์ใหญ่และภายหลังได้รับการแต่งตั้งให้ดำรงตำแหน่งผู้อำนวยการ ได้ดำเนินการเปิดสอนระดับชั้นมัธยมศึกษาตอนปลายเป็นครั้งแรก จำนวน 1 ห้องเรียน ต่อมาในปี พ.ศ. 2537 ใช้งบประมาณมาสร้างอาคารพลตการโรง แบบ 12 หน่วยเป็นอาคาร ค.ส.ล. 2 ชั้นใต้ถุนโล่ง งบประมาณ 2,080,000 บาท

ในปี พ.ศ. 2540 ใช้งบประมาณจากกรมสามัญศึกษา จำนวน 30,000,000 บาท เพื่อก่อสร้างอาคารแบบพิเศษ 5 ชั้น (อาคาร 2) เป็นอาคารค.ส.ล. 5 ชั้น 21 ห้องเรียนพร้อมห้องปฏิบัติการและห้องสำนักงานปัจจุบันใช้ชื่อว่า อาคาร “นนทสิริวัฒน์”

เมื่อนายบรรเจิด ภิรมย์ ดำรงตำแหน่งผู้อำนวยการได้ใช้งบประมาณก่อสร้างอาคารชั่วคราว 1 เพื่อใช้เป็นโรงอาหาร เมื่อ พ.ศ. 2542 งบประมาณ 500,000 บาท



อาคารนนทสิริวัฒน์

พ.ศ. 2543 ได้รับงบประมาณจากสำนักงานคณะกรรมการการศึกษาขั้นพื้นฐาน จำนวน 5,506,000 บาท เพื่อก่อสร้างอาคารหอประชุม-โรงอาหารแบบ 101/27 (พิเศษ) ลักษณะเป็นอาคาร ค.ส.ล. 2 ชั้น ชั้นบนเป็นหอประชุม และอาคารกีฬา ชั้นล่างเป็นโรงอาหาร ปัจจุบันใช้ชื่อว่า อาคาร “โชติปาโล”

ในสมัยที่นายประเมษฐ์ โมลี ดำรงตำแหน่งผู้อำนวยการ ได้รับงบประมาณในการก่อสร้างอาคารถาวร อาคารประกอบ พระราชานุสาวรีย์และปรับปรุงอาคารชั่วคราวดังนี้

1. อาคารเรียนแบบ ค.ส.ล. 5 ชั้น 15 ห้องเรียน ก่อสร้างเมื่อ พ.ศ. 2545 งบประมาณ 7,420,000 บาท โดย นายสำเร็จ อัจฉริยะประสิทธิ์ สมาชิกสภาผู้แทนราษฎร จังหวัดนนทบุรี ในสมัยนั้นเป็นผู้เสนอขอรับการสนับสนุน งบประมาณจากองค์การบริหารส่วนจังหวัดนนทบุรี โดยใช้ชื่อว่าอาคาร “อัจฉริยะประสิทธิ์”

2. อาคารเรียนชั่วคราว 1 เป็นอาคารชั่วคราวที่โรงเรียนก่อสร้างเองเดิมใช้เป็นโรงอาหารได้ปรับปรุงเป็น ห้องเรียน ห้องพยาบาล และโรงอาหาร เมื่อ พ.ศ. 2548 งบประมาณ 1,500,000 บาท ภายหลังปรับปรุงต่อเติมเป็น หอประชุม

3. อาคารเรียนชั่วคราว 2 เป็นอาคารชั่วคราวที่โรงเรียน ก่อสร้างเอง เมื่อ พ.ศ. 2546 งบประมาณ 500,000 บาท

4. ศาลาหลวงพ่อวัดกลางสวนเป็นอาคาร ค.ส.ล. ทรงไทยใช้ประดิษฐานพระพุทธรูปประจำโรงเรียน ก่อสร้าง เมื่อปี พ.ศ. 2547 งบประมาณ 300,000 บาท

5. อาคารลานกีฬาในร่มอเนกประสงค์เป็นอาคาร โครงหลังคาเหล็กมุงเมทัลชีสท์ พื้นสนาม ค.ส.ล. เคลือบยางสังเคราะห์ก่อสร้างเมื่อ พ.ศ. 2547 ใช้งบประมาณจากเงินบริจาค 1,500,000 บาท ใช้ชื่อว่า “ลานกีฬาโมลยานุสรณ์”

6. อาคารสำนักงานกลุ่มบริหารกิจการนักเรียน เป็นอาคารแบบ ค.ส.ล. ชั้นเดียว ก่อสร้างเมื่อปี พ.ศ. 2548 ใช้งบประมาณจากเงินบริจาค 1,100,000 บาท ปัจจุบันใช้ชื่อว่า “เรือนรำเพย”



ศาลาหลวงพ่อวัดกลางสวน



อาคารโชติปาโล



อาคารอัจฉริยะประสิทธิ์



**พระราชนุสาวรีย์
สมเด็จพระศรีนครินทราบรมราชินี
ในรัชกาลที่ 4**

7. พระราชนุสาวรีย์สมเด็จพระศรีนครินทราบรมราชินี
ในรัชกาลที่ 4 ฐานพระราชนุสาวรีย์เป็นฐาน ค.ส.ล. กรุด้วย
หินแกรนิต สร้างเมื่อ พ.ศ. 2548 งบประมาณ 200,000 บาท

8. อาคารเรียนแบบ 324 ล. ตอกเข็ม เป็นอาคาร ค.ส.ล.
3 ชั้น ใต้ถุนโล่ง ก่อสร้างเมื่อ พ.ศ. 2549 ได้รับงบประมาณจาก
สำนักงานคณะกรรมการการศึกษาขั้นพื้นฐาน จำนวน
19,070,000 บาท ปัจจุบันใช้ชื่อว่าอาคาร “เฉลิมพระเกียรติ
ฉลองสิริราชสมบัติ 60 ปี”

เมื่อนายเกษียร มีแต่้ม ย้ายมาดำรงตำแหน่งผู้อำนวยการ
ได้ดำเนินการก่อสร้างและปรับปรุงอาคารสถานที่ ดังนี้

1. ปรับปรุงพระราชนุสาวรีย์ ดำเนินการเมื่อ พ.ศ. 2553
งบประมาณ 350,000 บาท

2. ห้องอาหารครู เป็นห้องที่อยู่ในอาคารโชติปาโล ก่อสร้างเมื่อ พ.ศ. 2553 ใช้งบประมาณจากเงิน
บริจาค 450,000 บาท ปัจจุบันใช้ชื่อว่าห้องอาหาร “ภิรมย์สโมสร”

3. อาคารเรียนแบบ อบจ. นนทบุรี 748 เป็น
อาคารเรียนแบบ ค.ส.ล. 7 ชั้น ใต้ถุนโล่ง 48 ห้องเรียน
ก่อสร้างเมื่อ พ.ศ. 2554 ได้รับงบประมาณ 54,980,000
บาท จากองค์การบริหารส่วนจังหวัดนนทบุรี ปัจจุบันใช้
ชื่อว่าอาคาร “เฉลิมพระเกียรติ 7 รอบพระชนมพรรษา”
หรือ อาคาร 5



**อาคารเฉลิมพระเกียรติ 7 รอบ
พระชนมพรรษา**

4. ปรับปรุงพื้นที่และเวทีในลานกีฬา “โมลยานุสรณ์”
เมื่อ พ.ศ. 2554 งบประมาณ 1,000,000 บาท

5. ห้องประชุมขนาด 200 ที่นั่ง ก่อสร้างเมื่อ พ.ศ. 2555 ได้งบประมาณจากการทอดผ้าป่าเพื่อ
การศึกษา จำนวน 2,500,000 บาท ติดตั้งเครื่องปรับอากาศพร้อมโสตทัศนูปกรณ์ ตั้งอยู่ที่ชั้น 2 ของอาคาร 5
ปัจจุบันใช้ชื่อว่าห้องประชุม “ธงชัย เย็นประเสริฐ” ที่มาของชื่อ เพื่อเป็นอนุสรณ์แก่ พ.ต.อ.ดร.ธงชัย เย็น
ประเสริฐ นายองค์การบริหารส่วนจังหวัดนนทบุรี ผู้อนุมัติงบประมาณในการก่อสร้างอาคาร และเป็นผู้ให้การ
สนับสนุนการพัฒนาการศึกษาของโรงเรียนด้วยดีมาตลอด

6. ห้องประชุมขนาด 30 ที่นั่ง ติดตั้งเครื่องปรับอากาศพร้อมโสตทัศนูปกรณ์ ก่อสร้างปี พ.ศ. 2555
ใช้งบประมาณจากเงินบริจาค จำนวน 900,000 บาท ตั้งอยู่ที่ชั้น 2 ของอาคาร 5 ปัจจุบันใช้ชื่อว่าห้องประชุม
“กษิรทัศน์” ที่มาของชื่อ เพื่อเป็นอนุสรณ์แก่ผู้อำนวยการเกษียร มีแต่้ม เมื่อครั้งดำรงตำแหน่งผู้อำนวยการ
โรงเรียนเทพศิรินทร์ นนทบุรี ซึ่งท่านได้มีคุณูปการต่อโรงเรียนเทพศิรินทร์ นนทบุรีอย่างมากมาย

เมื่อวันที่ 12 มิถุนายน พ.ศ. 2556 นายสมชาย ปิ่นทอง มาดำรงตำแหน่งผู้อำนวยการโรงเรียน เทพศิรินทร์ นนทบุรี ได้ดำเนินการก่อสร้างและปรับปรุงอาคารสถานที่ ดังนี้

1. ก่อสร้างอาคารโครง หลังคาเหล็กเอนกประสงค์ (โดม) “สุขศรีการ ประชา่วมใจ” ขนาด 32x76x9 เมตร เมื่อ พ.ศ. 2557 โดยใช้เงินจากการทอดผ้าป่าเพื่อการศึกษา การจัดแข่งขันโบว์ลิ่ง การกุศล และเงินบริจาคจากผู้มีอุปการคุณกับโรงเรียน งบประมาณ



โดมสุขศรีการ ประชา่วมใจ

การก่อสร้างประมาณ 5,644,000 บาท ที่มาของชื่อ เพื่อเป็นอนุสรณ์แด่ นายวรวุฒิ สุขศรีการ ซึ่งเป็นผู้บริจาคเงินในการจัดสร้างจำนวน 1,500,000 บาท และเป็นผู้มีอุปการคุณกับโรงเรียนมาโดยตลอด

2. ก่อสร้าง “อาคารโรงฝึกงาน” แบบ 204/27 เป็นอาคาร คสล. 2 ชั้น 4 หน่วย เมื่อ พ.ศ. 2557 ใช้เป็นห้องเรียนและห้องปฏิบัติการกลุ่มการทำงานอาชีพ ก่อสร้างด้วยเงินงบประมาณจาก สพฐ. เป็นเงิน 5,340,000 บาท

3. งบประมาณยุติโดย ฯพณฯ อุดมเดช รัตนเสถียร และนางวิไลพร อัจฉริยะประสิทธิ์ สมาชิกสภาผู้แทนราษฎรจังหวัดนนทบุรี

3.1 ปรับปรุงซ่อมแซมอาคารเรียน อาคารประกอบและสิ่งก่อสร้างอื่นที่ชำรุดทรุดโทรมเป็นเงิน 2,170,000 บาท

3.2 ติดตั้งไฟเลื่อนและเพิ่มเครื่องวัดไฟฟ้าเป็นเงิน 2,751,300 บาท

4. ก่อสร้างอาคารหอประชุมโรงอาหาร (ส่วนต่อเติม) เป็นอาคาร คสล. 2 ชั้น กว้าง 6 เมตร ยาว 23 เมตร ก่อสร้างเชื่อมต่ออาคารหอประชุมโชติปาโลชั้นบน ใช้เป็นห้องรับรองหรือห้องประชุมขนาด 60 ที่นั่ง ติดตั้งเครื่องปรับอากาศ ส่วนชั้นล่างใช้เป็นโรงอาหารของนักเรียน ขนาด 200 ที่นั่ง งบประมาณในการก่อสร้างเป็นเงิน 2,450,000 บาท โดยใช้เงินบริจาคจากผู้ปกครองนักเรียนและเงินรายได้จากการจัดการแข่งขันโบว์ลิ่ง การกุศล ก่อสร้างเมื่อ พ.ศ. 2557

เมื่อวันที่ 2 พฤศจิกายน พ.ศ. 2561 นายเชียรชัย แสงชาติรี มาดำรงตำแหน่งผู้อำนวยการโรงเรียน เทพศิรินทร์ นนทบุรี ได้ดำเนินการก่อสร้างและปรับปรุงอาคารสถานที่ ดังนี้



อาคารท่อน้ำไทย 56 ปี

1. ก่อสร้าง “อาคารท่อน้ำไทย 56 ปี” เมื่อปี พ.ศ. 2562 เป็นอาคาร คสล. 4 ชั้น รูปแบบโกธิค ใช้เป็นห้องพยาบาล ห้องดาราศาสตร์ ห้องโหราศาสตร์ และห้องประชุม ใช้งบประมาณในการก่อสร้างจากกองทุนท่อน้ำไทยเพื่อ เทพชนนท์ เป็นเงิน 6,941,300 บาท ที่มาของชื่อ เพื่อเป็นอนุสรณ์แด่ พันเอก ดร.ยรรยง ภัทรเลาะห์ กรรมการผู้จัดการบริษัทอุตสาหกรรมท่อน้ำไทย จำกัด ที่ได้มอบเงินสนับสนุนในการก่อสร้าง

ตราสัญลักษณ์ประจำโรงเรียน



ความหมายของตราสัญลักษณ์ประจำโรงเรียน

- ดวงอาทิตย์กับทะเล** หมายถึง พระนามของสมเด็จพระราชปิตุลาบรมพงศาภิมุข เจ้าฟ้าภาณุรังษีสว่างวงศ์ (ผู้ประทานตรา)
- อักษร “ ม ”** หมายถึง หม่อมแม่ในภาณุพันธ์ ณ อยุธยา
ชายาสุดที่รักของสมเด็จพระราชปิตุลาฯ
- ช่อดอกรำเพย** หมายถึง พระนามเดิมของสมเด็จพระเทพศิรินทราบรมราชินี
พระราชชนนีในพระบาทสมเด็จพระจุลจอมเกล้าเจ้าอยู่หัว
และสมเด็จพระราชปิตุลาฯ
ดอกรำเพยจึงถือเป็นสัญลักษณ์อย่างหนึ่ง
ของโรงเรียนเทพศิรินทร์ และโรงเรียนในพระนาม

สีประจำโรงเรียน

“ สีเขียวและสีเหลือง ”

เป็นสีประจำวันพฤหัสบดี ตามตำราพิชัยสงคราม ซึ่งเป็นวันประสูติของสมเด็จพระเทพศิรินทราบรมราชินี ในรัชกาลที่ 4
อีกทั้ง เป็นสีของใบและดอกของต้นรำเพย เป็นพระนามเดิมคือ พระองค์เจ้ารำเพยภมราภิรมย์

ปรัชญาประจำโรงเรียน

“ นลียา โลกวฑฒโน ” มีความหมายว่า “ ไม่ควรเป็นคนรกโลก ”

มีที่มาจากพุทธศาสนสุภาษิต ซึ่งสมเด็จพระพุทธโฆษาจารย์ (เจริญ ญาณวโรดม)
ได้ประทานแก่โรงเรียนเทพศิรินทร์ เมื่อ พ.ศ. 2466

ทิศทางของโรงเรียนเทพศิรินทร์ นนทบุรี

วิสัยทัศน์

(VISION)

เป็นองค์กรชั้นนำแห่งการเรียนรู้เทียบเคียงมาตรฐานสากล
โดยยึดหลักปรัชญาของเศรษฐกิจพอเพียง

พันธกิจ

(MISSION)

- พัฒนาผู้เรียนให้มีศักยภาพเป็นพลโลก (เป็นเลิศทางวิชาการ สื่อสารได้อย่างน้อยสองภาษา ล้ำหน้าทางความคิด ผลิตงานอย่างสร้างสรรค์ ร่วมกันรับผิดชอบต่อสังคมโลก)
- พัฒนาผู้เรียนให้มีวินัย คุณธรรม คุณลักษณะ อันพึงประสงค์ ยึดหลักปรัชญาของเศรษฐกิจพอเพียง และมีคุณภาพตามมาตรฐานการศึกษา
- พัฒนาหลักสูตรการจัดการเรียนรู้ตาม เจตนารมณ์ของหลักสูตรการศึกษาขั้นพื้นฐาน และ เทียบเคียงมาตรฐานสากล
- พัฒนาครูให้มีประสิทธิภาพด้านการจัดการเรียนรู้ การวิจัย การใช้เทคโนโลยี การดูแลช่วยเหลือนักเรียน และเป็นแบบอย่างที่ดีด้านคุณธรรม จริยธรรม
- พัฒนาการบริหารจัดการตามมาตรฐานสากล ด้วยระบบคุณภาพ การประกันคุณภาพ การบูรณาการ และการมีส่วนร่วม

สมรรถนะหลัก

ของโรงเรียน

- ครูมีความสามารถในการพัฒนาหลักสูตร
- ครูจัดการเรียนการสอนที่เน้นผู้เรียนเป็นสำคัญ
- ครูใช้เทคโนโลยีในการจัดการเรียนรู้
- ความสามารถในการทำงานเป็นทีม

เอกลักษณ์ของโรงเรียน : สิ่งแวดล้อมดี วิชาการเด่น เน้นคุณธรรม

คำนิยาม : โรงเรียนเทพศิรินทร์ นนทบุรี แหล่งสร้างคนดีสู่สังคม

อัตลักษณ์

ของโรงเรียน

“ สุภาพบุรุษ สุภาพสตรี ลูกแม่รำเพย ”

| | |
|------------------|--|
| นักเรียน | แต่งกายถูกระเบียบ เรียบร้อยกิริยา คุณธรรมนำวิชา พัฒนาสังคม |
| ครู | ปฏิบัติตามจรรยาบรรณครูและมีคุณธรรม |
| ระบบงาน | ยึดหลักธรรมาภิบาล พร้อมบริการชุมชน ฝึกฝนตนสู่วิถีความพอเพียง |
| สถานที่และบริการ | ก้าวล้ำเทคโนโลยี มีบรรยากาศทางวิชาการ สืบสานภูมิปัญญา รักษาสิ่งแวดล้อม พร้อมบริการด้วยมิตรไมตรี |

วัฒนธรรม

โรงเรียน

“ มุ่งความสำเร็จด้วยการทำงานเป็นทีม ”



DSN STARS Model

| | | |
|----------|-----------------------------|--------------------------|
| S | : Standard | การกำหนดมาตรฐาน |
| T | : Teamwork | การทำงานเป็นทีม |
| A | : Activities and Evaluation | การปฏิบัติ และการตรวจสอบ |
| R | : Report and Improvement | การรายงานผล และปรับปรุง |
| S | : Sustainable | การสร้างที่ยั่งยืน |

พรรณานำทำงานบุคลากร

งานส่งเสริมมาตรฐานวิชาชีพ และจรรยาบรรณวิชาชีพ

- ดูแลครูและบุคลากรทางการศึกษาให้ประพฤติปฏิบัติ ตามระเบียบวินัยของโรงเรียนและจรรยาบรรณวิชาชีพ
- ดำเนินการทางวินัยและการรายงานการดำเนินการวินัย
- การอุทธรณ์และร้องทุกข์ การลาออกจากราชการ และการออกจากราชการ

งานวางแผนอัตรากำลัง บรรจุ แต่งตั้ง โยกย้าย

และการออกจากราชการ

- จัดทำข้อมูลการเกษียณอายุราชการ
- ประเมินสภาพความต้องการกำลัง และจัดทำแผน อัตรากำลังตามเกณฑ์ที่ ก.ค.ศ. กำหนด
- พิจารณาและจัดอัตรากำลัง และดำเนินการสรรหา ครูอัตราจ้างและบุคลากรทางการศึกษา
- การย้ายของข้าราชการครู

งานบันทึกการไปราชการและการลาของบุคลากร

- กำกับ ดูแล ติดตาม การลาทุกประเภท
- ตรวจสอบ สรุปลงสถิติการลา มาสายของบุคลากร
- จัดทำข้อมูลของครูและบุคลากรทางการศึกษาที่ เข้ามาปฏิบัติราชการใหม่
- รายงานและสรุปข้อมูลการลงเวลาปฏิบัติราชการ ของครู บุคลากรทางการศึกษา และนักการภารโรง

งานพัฒนาข้าราชการครูและบุคลากรทางการศึกษา

- การศึกษาต่อของครูและบุคลากรทางการศึกษา
- ส่งบุคลากรเข้ารับการอบรม สัมมนา ศึกษาดูงาน ทั้งในประเทศและต่างประเทศ
- จัดประชุม อบรม สัมมนา และศึกษาดูงานให้กับ ข้าราชการครูและบุคลากรทางการศึกษา

งานส่งเสริม และยกย่องเชิดชูเกียรติ

- รวบรวมและเผยแพร่คำสั่งแนวปฏิบัติต่าง ๆ ระเบียบเกี่ยวกับการขอรับรางวัลต่าง ๆ
- การขอพระราชทานเพลิงศพ

งานประเมินครูผู้ช่วย

- แจ้งภาระงานมาตรฐานคุณภาพงาน มาตรฐานวิชาชีพ จรรยาบรรณวิชาชีพ เกณฑ์การประเมินการเตรียม ความพร้อม และพัฒนาอย่างเข้มแก่ผู้ที่ได้รับการ บรรจุแต่งตั้งเข้ารับราชการครูในตำแหน่งครูผู้ช่วย
- ประเมินการเตรียมความพร้อมและพัฒนาอย่างเข้ม
- ดำเนินงานด้านเอกสารการประเมินอย่างเข้ม

งานประเมินผลการปฏิบัติงาน และเลื่อนเงินเดือน



- ประสานงานและดำเนินการด้านเอกสารการ ประเมินผลการปฏิบัติงานของข้าราชการครูและ บุคลากรทางการศึกษา
- รวบรวมและจัดทำสถิติการเลื่อนเงินเดือนของครู และบุคลากรทางการศึกษา
- จัดทำเอกสารการเลื่อนเงินเดือนส่งสำนักงานเขต พื้นที่การศึกษา

งานทะเบียนประวัติ และเครื่องราชอิสริยาภรณ์

- จัดทำทะเบียนประวัติข้าราชการครูและบุคลากร ทางการศึกษา
- ตรวจสอบข้าราชการครูและบุคลากรทางการ ศึกษาที่มีคุณสมบัติครบถ้วน สมควรได้รับการ เสนอขอพระราชทานเครื่องราชอิสริยาภรณ์
- ดำเนินการในการเสนอขอพระราชทาน เครื่องราชอิสริยาภรณ์ และเหรียญจักรพรรดิมาลา แก่ราชการครูและบุคลากรทางการศึกษา
- จัดทำทะเบียนผู้ได้รับเครื่องราชอิสริยาภรณ์ และ เหรียญจักรพรรดิมาลา

งานการขอรับใบอนุญาตประกอบวิชาชีพ

- ดำเนินการขอรับใบอนุญาตประกอบวิชาชีพ และ ขอต่อใบอนุญาตประกอบวิชาชีพของข้าราชการ ครูและบุคลากรทางการศึกษา



**ข้อมูลข้าราชการครู
และบุคลากรทางการศึกษา
โรงเรียนเทพศิรินทร์ นนทบุรี
ปีการศึกษา 2563**

ข้อมูลข้าราชการครูโรงเรียนเทพศิรินทร์ นนทบุรี

ปีการศึกษา 2563

| ที่ | ชื่อ - สกุล | เลขประจำตัวประชาชน | เลขประจำตำแหน่ง | วุฒิการศึกษา | วิชาเอก | วัน เดือน ปีเกิด | อายุ (ปี) | วัน เดือน ปีที่รับราชการ | อายุราชการ (ปี) | วัน เดือน ปีที่มาปฏิบัติราชการท.ศ.น. | ปีที่เกษียณอายุราชการ | ตำแหน่ง | อันดับ | เงินเดือน | วิชาที่สอน |
|-----|-----------------------------|--------------------|-----------------|--------------|--------------------|------------------|-----------|--------------------------|-----------------|--------------------------------------|-----------------------|---------|--------|-----------|-------------|
| 1 | นางเบญจมาศ ยิ้มมิ่ง | 3-1408-00230-26-8 | 14462 | ศษ.ม. | บริหารการศึกษา | 22/10/2502 | 61 | 11/05/2527 | 36 | 23/11/2559 | 2563 | รองผอ. | คศ.3 | 56,610 | - |
| 2 | นางณัฐมณฑาท เทศนาบุญ | 3-1002-02459-78-4 | 16738 | บธ.บ. | บริหารธุรกิจทั่วไป | 07/12/2502 | 61 | 15/08/2528 | 35 | 17/06/2546 | 2563 | ครู | คศ.3 | 52,940 | คอมพิวเตอร์ |
| 3 | นางมยุรี ทุนทวีทรัพย์ | 3-1008-00395-74-7 | 132167 | กศ.บ. | ภาษาไทย | 18/04/2503 | 60 | 03/12/2533 | 30 | 16/05/2543 | 2563 | ครู | คศ.3 | 46,760 | ภาษาไทย |
| 4 | นางสัดดาวัลย์ ภูศรี | 3-2602-00193-37-9 | 30189 | คบ. | สังคมศึกษา | 05/04/2503 | 60 | 25/04/2529 | 34 | 26/03/2555 | 2563 | ครู | คศ.3 | 48,540 | สังคมศึกษา |
| 5 | นางสาวปรานอม ปันทองน้อย | 3-1603-00160-97-0 | 16434 | คบ. | ภาษาไทย | 10/06/2503 | 60 | 13/05/2526 | 37 | 24/05/2553 | 2563 | ครู | คศ.2 | 45,290 | ภาษาไทย |
| 6 | นางพัชรี วลัยเลิศ | 3-1002-01721-05-1 | 126840 | คบ. | คณิตศาสตร์ | 12/10/2503 | 60 | 03/01/2526 | 37 | 4/5/2537 | 2564 | ครู | คศ.3 | 69,040 | คณิตศาสตร์ |
| 7 | นางณัฐยา บรรจงกิจ | 3-1203-00032-96-3 | 51457 | ศษ.ม. | การสอนสังคมศึกษา | 30/12/2503 | 60 | 05/03/2525 | 38 | 19/5/2553 | 2564 | ครู | คศ.3 | 69,040 | สังคมศึกษา |
| 8 | นางกฤษณา ชัยฤทธิ | 3-4099-00358-60-1 | 45698 | ศศ.บ. | ภาษาอังกฤษ | 09/03/2504 | 59 | 03/09/2527 | 36 | 20/5/2535 | 2564 | ครู | คศ.3 | 63,360 | ภาษาอังกฤษ |
| 9 | นางประเทือง รุ่งโรจน์ | 3-1401-00332-79-8 | 104864 | ศษ.ม. | ภาษาอังกฤษ | 16/05/2504 | 59 | 16/05/2527 | 36 | 23/5/2544 | 2564 | ครู | คศ.3 | 65,110 | ภาษาอังกฤษ |
| 10 | นางพิมพ์า วิริยปรมัตต์ | 3-1015-01198-13-4 | 106384 | กศ.บ. | ภาษาไทย | 17/07/2504 | 59 | 16/05/2528 | 35 | 24/7/2540 | 2564 | ครู | คศ.3 | 66,510 | ภาษาไทย |
| 11 | นายสิทธิทธ์ บุตรศิริ | 3-1203-00104-13-1 | 16743 | คบ. | อุตสาหกรรมศิลป์ | 15/09/2504 | 59 | 20/05/2523 | 40 | 20/05/2523 | 2564 | รองผอ. | คศ.3 | 69,040 | - |
| 12 | นางสาวสมหวัง เสื่องามเยี่ยม | 3-6408-00192-04-3 | 83760 | คบ. | ภาษาไทย | 16/12/2504 | 59 | 03/12/2533 | 30 | 07/06/2554 | 2565 | ครู | คศ.2 | 55,090 | ภาษาไทย |
| 13 | นายชาญกิจ แยมรุ่ง | 3-1206-00863-47-0 | 18188 | คบ. | คณิตศาสตร์ | 29/01/2505 | 58 | 15/05/2527 | 36 | 05/02/2542 | 2565 | ครู | คศ.2 | 58,930 | คณิตศาสตร์ |
| 14 | นางสาวฉวีวรรณ เถียรสุวรรณ | 3-1006-01260-06-0 | 16427 | ศษ.ม. | บริหารการศึกษา | 30/01/2505 | 58 | 20/04/2535 | 28 | 27/10/2560 | 2565 | รองผอ. | คศ.3 | 60,770 | - |
| 15 | นางสาวสุพรรณิ บุญทรัพย์ | 3-1299-00047-84-6 | 2029 | ศษ.บ. | วัดผลการศึกษา | 01/05/2505 | 58 | 01/07/2530 | 33 | 05/01/2552 | 2565 | ครู | คศ.3 | 60,800 | คณิตศาสตร์ |
| 16 | นางสุภาภรณ์ อินทร์เชื้อ | 3-9409-90000-00-8 | 203 | ศษ.ม. | บริหารการศึกษา | 02/05/2505 | 58 | 29/06/2535 | 28 | 08/06/2553 | 2565 | ครู | คศ.3 | 61,140 | การงานอาชีพ |
| 17 | นางสาววาริ สีมิ่ง | 3-1202-00294-36-2 | 980 | ค.ม. | ศึกษาคณิตศาสตร์ | 30/05/2505 | 58 | 01/09/2529 | 34 | 08/06/2555 | 2565 | ครู | คศ.2 | 55,820 | คณิตศาสตร์ |
| 18 | นายสมบูรณ์ สิบตรีพล | 3-2501-00512-73-1 | 16469 | ศษ.ม. | บริหารการศึกษา | 25/09/2505 | 58 | 23/05/2526 | 37 | 23/11/2559 | 2565 | รองผอ. | คศ.3 | 67,100 | - |
| 19 | นายทฤษฎี ทองมาก | 3-7401-00711-70-5 | 18643 | คบ. | คณิตศาสตร์ | 01/11/2505 | 58 | 07/08/2534 | 29 | 05/02/2542 | 2566 | ครู | คศ.3 | 58,150 | คณิตศาสตร์ |

ข้อมูลข้าราชการครูโรงเรียนเทพศิรินทร์ นนทบุรี

ปีการศึกษา 2563

| ที่ | ชื่อ - สกุล | เลขประจำตัวประชาชน | เลขประจำตำแหน่ง | วุฒิการศึกษา | วิชาเอก | วัน เดือน ปีเกิด | อายุ (ปี) | วัน เดือน ปีที่รับราชการ | อายุราชการ (ปี) | วัน เดือน ปีที่มาปฏิบัติราชการท.ศ.น. | ปีที่เกษียณอายุราชการ | ตำแหน่ง | อันดับ | เงินเดือน | วิชาที่สอน |
|-----|------------------------------|--------------------|-----------------|--------------|-------------------|------------------|-----------|--------------------------|-----------------|--------------------------------------|-----------------------|---------|--------|-----------|-------------|
| 20 | นางศุภาพร พรหมมาศ | 3-7005-01036-17-1 | 40271 | คบ. | ภาษาอังกฤษ | 15/01/2506 | 57 | 01/09/2529 | 34 | 05/01/2535 | 2566 | ครู | คศ.3 | 61,560 | ภาษาอังกฤษ |
| 21 | นางอรวรรณ รัตนะพิมาน | 3-2201-00412-44-3 | 107776 | กศ.ม. | การวัดผลการศึกษา | 01/01/2507 | 56 | 27/05/2529 | 34 | 05/09/2544 | 2567 | ครู | คศ.2 | 58,390 | คณิตศาสตร์ |
| 22 | นางนิธินันท์ โควินท์ทวีวัฒน์ | 3-1202-00266-25-3 | 3713 | กศ.บ. | คหกรรมศาสตร์ | 14/02/2507 | 56 | 19/05/2529 | 34 | 08/10/2555 | 2567 | ครู | คศ.3 | 61,510 | การงานอาชีพ |
| 23 | นางวารภรณ์ เรืองผึ้ง | 3-1201-01199-60-4 | 124511 | ศศ.บ. | การจัดการทั่วไป | 19/03/2507 | 56 | 21/06/2533 | 30 | 11/01/2542 | 2567 | ครู | คศ.3 | 53,800 | คอมพิวเตอร์ |
| 24 | นางสาวอริยา ชูวิจิตร | 3-1201-01014-38-8 | 17225 | กศ.บ. | ภาษาอังกฤษ | 26/03/2507 | 56 | 16/05/2532 | 31 | 05/01/2552 | 2567 | ครู | คศ.2 | 53,580 | ภาษาอังกฤษ |
| 25 | นางเสาวนิต เดชคง | 3-1024-01267-97-6 | 113276 | ศษ.ม. | บริหารการศึกษา | 13/05/2507 | 56 | 28/07/2532 | 31 | 15/10/2546 | 2567 | ครู | คศ.3 | 61,680 | สังคมศึกษา |
| 26 | นางกชกร ลาภธนชัย | 3-1202-00452-50-2 | 85485 | คบ. | นาฏศิลป์ | 25/05/2507 | 56 | 13/09/2531 | 32 | 16/05/2534 | 2567 | ครู | คศ.2 | 53,360 | นาฏศิลป์ |
| 27 | นางสาวมณฑา จงศิริโชค | 3-1204-00069-40-1 | 110227 | วท.บ. | จิตวิทยาแนะแนว | 05/08/2507 | 56 | 19/05/2529 | 34 | 30/06/2530 | 2567 | ครู | คศ.3 | 61,680 | แนะแนว |
| 28 | นางธัญญา พิชัยยุทธกิจ | 3-8013-00592-61-1 | 16723 | ศศ.บ. | ภาษาอังกฤษ | 28/01/2508 | 55 | 16/05/2534 | 32 | 12/09/2556 | 2568 | ครู | คศ.2 | 49,400 | ภาษาอังกฤษ |
| 29 | นายเกียรติชัย แสงชาตรี | 3-9305-00358-57-1 | 16720 | ค.ม. | การบริหารการศึกษา | 30/04/2508 | 55 | 3/12/2529 | 34 | 22/10/2561 | 2568 | ผอ. | คศ.3 | 62,900 | - |
| 30 | นางสาวสุมาลี บัวเล็ก | 3-1203-00323-64-0 | 126841 | ศษ.ม. | การสอนวิทยาศาสตร์ | 17/12/2508 | 55 | 20/06/2531 | 32 | 16/05/2537 | 2569 | ครู | คศ.3 | 69,040 | วิทยาศาสตร์ |
| 31 | นางสาวดวงแก้ว พบสระบัว | 3-1202-00482-47-9 | 7564 | ศศ.บ. | ภาษาและวรรณคดีไทย | 26/12/2508 | 55 | 16/05/2534 | 29 | 06/09/2546 | 2569 | ครู | คศ.3 | 53,090 | ภาษาไทย |
| 32 | นางสาวบุศบง เมืองโพธิ์ | 3-1024-00666-13-3 | 113134 | ศศ.บ. | การจัดการทั่วไป | 11/07/2509 | 54 | 05/09/2531 | 32 | 09/05/2544 | 2569 | ครู | คศ.3 | 53,840 | การงานอาชีพ |
| 33 | นายคงกฤษ บุญย์เพิ่ม | 3-1020-02028-88-9 | 105813 | คบ. | ดนตรีไทย | 13/07/2509 | 54 | 22/08/2534 | 29 | 04/10/2540 | 2569 | ครู | คศ.2 | 51,690 | ดนตรีไทย |
| 34 | นางศรีัญญา เกตุทัต | 3-1009-05445-44-2 | 16107 | ศศ.บ. | ภาษาอังกฤษ | 21/01/2510 | 53 | 16/02/2549 | 14 | 14/05/2562 | 2570 | ครู | คศ.2 | 34,740 | ภาษาอังกฤษ |
| 35 | นางแสงจันทร์ ปัญญาสุข | 3-6301-00547-10-8 | 24(พ) | ศษ.บ. | สังคมศึกษา | 05/08/2510 | 53 | 05/10/2533 | 30 | 28/11/2546 | 2570 | ครู | คศ.2 | 50,800 | สังคมศึกษา |
| 36 | นางสาวกาญจนา พรโพบูลย์เด่น | 3-1008-00001-57-9 | 16393 | วท.ม. | พลศึกษา | 21/05/2511 | 52 | 21/05/2535 | 28 | 08/07/2551 | 2571 | ครู | คศ.3 | 60,640 | พลศึกษา |
| 37 | นางธัญมน ทองพิมพ์ | 3-9301-00797-44-6 | 124463 | ศษ.บ. | การวัดผล | 05/08/2511 | 52 | 15/10/2536 | 27 | 05/06/2540 | 2571 | ครู | คศ.3 | 53,130 | คณิตศาสตร์ |
| 38 | นางกัญจนพร สีมันตร | 3-3417-00073-12-7 | 41666 | ศษ.ม. | บริหารการศึกษา | 30/08/2511 | 52 | 02/12/2540 | 23 | 23/05/2544 | 2571 | ครู | คศ.3 | 48,770 | สังคมศึกษา |

ข้อมูลข้าราชการครูโรงเรียนเทพศิรินทร์ นนทบุรี

ปีการศึกษา 2563

| ที่ | ชื่อ - สกุล | เลขประจำตัวประชาชน | เลขประจำตำแหน่ง | วุฒิการศึกษา | วิชาเอก | วัน เดือน ปีเกิด | อายุ (ปี) | วัน เดือน ปีที่รับราชการ | อายุราชการ (ปี) | วัน เดือน ปีที่มาปฏิบัติราชการท.ศ.น. | ปีที่เกษียณอายุราชการ | ตำแหน่ง | อันดับ | เงินเดือน | วิชาที่สอน |
|-----|----------------------------|--------------------|-----------------|--------------|----------------------|------------------|-----------|--------------------------|-----------------|--------------------------------------|-----------------------|---------|--------|-----------|-------------|
| 39 | นางสาวพัชรินทร์ แจ่มสอน | 3-1201-01594-88-1 | 84649 | ศษ.บ. | ดนตรีไทย | 05/07/2512 | 51 | 17/01/2537 | 26 | 05/11/2543 | 2572 | ครู | คศ.3 | 52,620 | ดนตรีไทย |
| 40 | นางสาวพินรัฐ ประสพดี | 3-1298-00011-51-3 | 122710 | คบ. | ภาษาไทย | 16/10/2512 | 51 | 09/06/2537 | 26 | 16/05/2540 | 2573 | ครู | คศ.3 | 49,490 | ภาษาไทย |
| 41 | นางสุกัญญา ด้วงแก้ว | 3-5007-00212-42-6 | 14462 | วท.บ. | เศรษฐศาสตร์และสหกรณ์ | 09/06/2513 | 50 | 05/06/2538 | 25 | 03/11/2563 | 2573 | รองผอ. | คศ.3 | 52,930 | - |
| 42 | นางจริยา ศรีประเสริฐ | 3-7602-00291-09-1 | 126768 | กศ.บ. | ชีววิทยา | 13/05/2513 | 50 | 01/07/2537 | 26 | 11/11/2543 | 2573 | ครู | คศ.3 | 54,670 | วิทยาศาสตร์ |
| 43 | นางสาวปานจิต ผิวผ่อง | 3-8416-00005-87-7 | 4870 | ศษ.ม. | บริหารการศึกษา | 01/07/2513 | 50 | 27/12/2547 | 16 | 03/06/2557 | 2573 | ครู | คศ.2 | 36,060 | ภาษาอังกฤษ |
| 44 | นางสาวแสงเทียน วรชิน | 3-4605-00191-32-9 | 16762 | ศษ.ม. | บริหารการศึกษา | 08/07/2514 | 49 | 22/07/2554 | 9 | 22/07/2554 | 2574 | ครู | คศ.2 | 30,810 | สุขศึกษา |
| 45 | นายสมพงษ์ อิศรเดช | 3-8015-00113-40-6 | 121292 | วท.บ. | พลศึกษา | 20/07/2514 | 49 | 09/02/2560 | 3 | 09/02/2560 | 2574 | ครู | คศ.1 | 20,520 | พลศึกษา |
| 46 | นางรัฐติชญา ธนวิทย์ไพศาล | 3-6203-00243-63-3 | 559 | กศ.ม. | บริหารการศึกษา | 05/09/2514 | 49 | 29/07/2540 | 23 | 12/06/2558 | 2574 | ครู | คศ.3 | 46,780 | ฟิสิกส์ |
| 47 | นางสาวสุพัตรา เกานิบล | 3-1020-00677-24-3 | 131115 | คม. | หลักสูตรและการสอน | 06/11/2514 | 49 | 02/07/2538 | 25 | 29/04/2542 | 2575 | ครู | คศ.2 | 37,830 | สังคมศึกษา |
| 48 | นายธนอรรด ธนานักการ | 3-1503-00110-57-3 | 7376 | ศษ.บ. | ประติมากรรมไทย | 15/03/2515 | 48 | 03/01/2561 | 2 | 03/01/2561 | 2575 | ครู | คศ.1 | 18,970 | ศิลปศึกษา |
| 49 | นางสาวสุภาวดี พึ่งรุ่ง | 3-1201-00144-35-1 | 17288 | กศ.ม. | วิทยาศาสตร์การศึกษา | 02/08/2515 | 48 | 16/06/2538 | 25 | 23/06/2551 | 2575 | ครู | คศ.3 | 50,440 | วิทยาศาสตร์ |
| 50 | นางอักษรศรี ระบอบ | 3-9605-00107-50-1 | 1050 | กศ.ม. | วิทยาศาสตร์การศึกษา | 24/09/2515 | 48 | 05/01/2537 | 26 | 20/05/2554 | 2575 | ครู | คศ.3 | 46,570 | วิทยาศาสตร์ |
| 51 | นางสุพัตรา เมฆพยัพ | 3-6501-00117-09-0 | 126456 | กศ.ม. | ภาษาอังกฤษ | 01/12/2515 | 48 | 15/05/2538 | 25 | 29/10/2546 | 2576 | ครู | คศ.2 | 43,480 | ภาษาอังกฤษ |
| 52 | นางรินทร์ภัส พงศ์ฤทธิพิมล | 3-2006-00113-12-7 | 22540 | คบ. | คอมพิวเตอร์ศึกษา | 11/11/2516 | 47 | 25/07/2538 | 25 | 14/12/3106 | 2577 | ครู | คศ.2 | 49,130 | คอมพิวเตอร์ |
| 53 | นายบุญพบ หว่างเค็ง | 3-4120-00183-81-7 | 19629 | ศษ.ม. | บริหารการศึกษา | 07/06/2517 | 46 | 01/07/2552 | 11 | 01/07/2552 | 2577 | ครู | คศ.2 | 32,560 | ฟิสิกส์ |
| 54 | นางกาญจนิภา ศิริจรรยาธรรม | 3-6807-00370-60-6 | 1661 | คบ. | คหกรรมศาสตร์ | 05/10/2517 | 46 | 08/12/2558 | 5 | 08/12/2558 | 2578 | ครู | คศ.1 | 22,050 | การงานอาชีพ |
| 55 | นางสาวภัสราภรณ์ แม้นเหมือน | 3-1409-00039-63-2 | 13665 | ศษ.ม. | นวัตกรรมหลักสูตร | 25/03/2519 | 44 | 02/07/2550 | 13 | 07/05/2550 | 2579 | ครู | คศ.2 | 34,060 | ภาษาอังกฤษ |
| 56 | นายสุชาติ พิบูลย์วรศักดิ์ | 3-1015-01939-91-6 | 5889 | อ.ม. | ภาษาไทย | 14/05/2519 | 44 | 23/07/2555 | 8 | 20/04/2560 | 2579 | ครู | คศ.2 | 28,150 | ภาษาไทย |
| 57 | นางสาววัชรินทร์ วัตทอง | 3-6508-00874-97-7 | 16740 | ศศ.บ. | รัฐศาสตร์ | 03/06/2519 | 44 | 08/12/2558 | 5 | 08/12/2558 | 2579 | ครู | คศ.1 | 22,770 | สังคมศึกษา |

ข้อมูลข้าราชการครูโรงเรียนเทพศิรินทร์ นนทบุรี

ปีการศึกษา 2563

| ที่ | ชื่อ - สกุล | เลขประจำตัวประชาชน | เลขประจำตำแหน่ง | วุฒิการศึกษา | วิชาเอก | วัน เดือน ปีเกิด | อายุ (ปี) | วัน เดือน ปีที่รับราชการ | อายุราชการ (ปี) | วัน เดือน ปีที่มาปฏิบัติราชการท.ศ.น. | ปีที่เกษียณอายุราชการ | ตำแหน่ง | อันดับ | เงินเดือน | วิชาที่สอน |
|-----|---------------------------|--------------------|-----------------|--------------|--------------------|------------------|-----------|--------------------------|-----------------|--------------------------------------|-----------------------|---------|--------|-----------|-------------|
| 58 | นางกาน หกพันนา | 3-3417-00312-05-8 | 1104 | คบ. | ภาษาอังกฤษ | 08/02/2520 | 43 | 02/05/2554 | 9 | 02/05/2554 | 2580 | ครู | คศ.2 | 30,510 | ภาษาอังกฤษ |
| 59 | นางการย์สิริ วิเศษชาติ | 3-1015-01301-52-1 | 16737 | ศศ.บ. | ภาษาอังกฤษ | 01/12/2520 | 43 | 23/07/2555 | 8 | 09/01/2561 | 2581 | ครู | คศ.2 | 26,830 | ภาษาอังกฤษ |
| 60 | นางเขมนิจ รัตนสมบัติทวี | 3-6507-00234-36-4 | 17901 | ศศ.ม. | บริหารการศึกษา | 30/12/2520 | 43 | 18/06/2553 | 10 | 08/11/2560 | 2581 | ครู | คศ.2 | 31,670 | ภาษาไทย |
| 61 | ว่าที่ร้อยเอกเอนก แก้วเทพ | 3-5605-00031-49-5 | 1328 | วท.บ. | วิทยาศาสตร์การกีฬา | 27/04/2521 | 42 | 08/12/2558 | 5 | 08/12/2558 | 2581 | ครู | คศ.1 | 20,920 | พลศึกษา |
| 62 | นายสุทธิพงษ์ วงษาซ้าย | 3-4403-0017149-9 | 16645 | รบ. | รัฐศาสตร์ | 04/06/2521 | 42 | 03/01/2561 | 2 | 03/01/2561 | 2581 | ครู | คศ.1 | 19,020 | สังคมศึกษา |
| 63 | นางสาวเสาวภา จุฑพันธ์ | 3-8006-00231-34-5 | 943 | คบ. | วิทยาศาสตร์ | 19/08/2521 | 42 | 22/07/2554 | 9 | 22/07/2554 | 2581 | ครู | คศ.2 | 30,050 | วิทยาศาสตร์ |
| 64 | นางอารีรัตน์ กิ่งทอง | 3-5205-00161-62-3 | 15870 | วท.ม. | คณิตศาสตร์ | 20/05/2522 | 41 | 25/10/2545 | 18 | 28/11/2556 | 2582 | ครู | คศ.3 | 40,040 | คณิตศาสตร์ |
| 65 | นายบรรชชา จันทร์มัน | 3-7201-00346-50-1 | 368 | คม. | บริหารการศึกษา | 25/05/2522 | 41 | 01/09/2552 | 11 | 01/09/2552 | 2582 | ครู | คศ.2 | 33,570 | ศิลปศึกษา |
| 66 | นายชาญวิทย์ พัฒนระชา | 5-1206-00019-70-5 | 112745 | ศษ.ม. | บริหารการศึกษา | 18/09/2522 | 41 | 16/06/2553 | 10 | 16/06/2553 | 2582 | ครู | คศ.2 | 30,050 | วิทยาศาสตร์ |
| 67 | นายพิทยากร มะลาหอม | 3-4406-00027-66-1 | 39562 | คบ. | อุตสาหกรรมศิลป์ | 27/09/2522 | 41 | 24/04/2561 | 2 | 24/04/2561 | 2582 | ครู | คศ.1 | 18,920 | การงานอาชีพ |
| 68 | นางชั้นทอง หิดาวรรณ | 3-4119-00105-03-0 | 20147 | คม. | บริหารการศึกษา | 19/10/2522 | 41 | 16/11/2549 | 14 | 12/01/2560 | 2583 | ครู | คศ.3 | 37,770 | เคมี |
| 69 | นางภคพร ศรีดาวเดือน | 3-1205-0013-678-9 | 15686 | ศษ.ม. | จิตวิทยาการศึกษา | 10/12/2522 | 41 | 16/08/2555 | 8 | 27/11/2563 | 2583 | ครู | คศ.2 | 27,770 | สังคมศึกษา |
| 70 | นางพิศมัย ไกยสินธุ์ | 5-4510-90000-41-1 | 35279 | ศศ.ม. | บริหารการศึกษา | 31/12/2522 | 41 | 17/05/2553 | 10 | 14/12/2558 | 2583 | ครู | คศ.2 | 31,550 | ฟิสิกส์ |
| 71 | นางสายชล อุ่ณสุข | 3-5507-00156-54-2 | 7961 | ศษ.ม. | นวัตกรรมหลักสูตร | 09/01/2523 | 40 | 01/03/2550 | 13 | 25/05/2553 | 2583 | ครู | คศ.3 | 38,540 | คณิตศาสตร์ |
| 72 | นางศิริจรยา วรณชัย | 3-7105-00493-32-2 | 10254 | คม. | บริหารการศึกษา | 19/01/2523 | 40 | 03/08/2552 | 11 | 03/08/2552 | 2583 | ครู | คศ.2 | 34,010 | เคมี |
| 73 | นางสาวธนัชพร ก้อนพันธ์ | 5-5305-00019-38-6 | 2095 | ศศ.ม. | การสอนภาษาอังกฤษ | 05/07/2523 | 40 | 17/07/2545 | 18 | 25/12/2562 | 2583 | ครู | คศ.3 | 38,660 | ภาษาอังกฤษ |
| 74 | นางอัญชามาลย์ บุญประคม | 3-4113-00200-44-9 | 461 | บธ.ม. | การจัดการทั่วไป | 13/07/2523 | 40 | 20/3/2561 | 2 | 23/03/2561 | 2583 | ครู | คศ.1 | 18,920 | คอมพิวเตอร์ |
| 75 | นางสาวจิตตมาสภ์ แจ่มใจ | 3-7205-00211-17-3 | 1465 | ศษ.ม. | บริหารการศึกษา | 08/08/2523 | 40 | 17/05/2553 | 10 | 17/05/2553 | 2583 | ครู | คศ.3 | 34,680 | คอมพิวเตอร์ |
| 76 | นางสาวกัญณภัทร ขวรินธนกิจ | 3-2597-00098-09-8 | 3132 | ศษ.ม. | บริหารการศึกษา | 03/11/2523 | 40 | 16/03/2550 | 13 | 11/05/2558 | 2584 | ครู | คศ.2 | 34,200 | คณิตศาสตร์ |

ข้อมูลข้าราชการครูโรงเรียนเทพศิรินทร์ นนทบุรี

ปีการศึกษา 2563

| ที่ | ชื่อ - สกุล | เลขประจำตัวประชาชน | เลขประจำตำแหน่ง | วุฒิการศึกษา | วิชาเอก | วัน เดือน ปีเกิด | อายุ (ปี) | วัน เดือน ปีที่รับราชการ | อายุราชการ (ปี) | วัน เดือน ปีที่มาปฏิบัติราชการท.ศ.น. | ปีที่เกษียณอายุราชการ | ตำแหน่ง | อันดับ | เงินเดือน | วิชาที่สอน |
|-----|-----------------------------------|--------------------|-----------------|--------------|--------------------|------------------|-----------|--------------------------|-----------------|--------------------------------------|-----------------------|---------|--------|-----------|-------------|
| 77 | นางจันทกร แก้วเทพ | 3-4606-00349-26-9 | 62791 | คบ. | วิทยาศาสตร์ | 17/11/2523 | 40 | 21/07/2553 | 10 | 09/04/2561 | 2584 | ครู | คศ.2 | 30,190 | วิทยาศาสตร์ |
| 78 | นางพรพรรณ ลาตประเสริฐ | 3-1005-03766-34-1 | 6328 | ศษ.ม. | บริหารการศึกษา | 23/03/2524 | 39 | 29/03/2555 | 8 | 03/01/2563 | 2584 | ครู | คศ.2 | 28,440 | นาฏศิลป์ |
| 79 | นางสาววิไลพร วรรณาม | 3-4501-00919-69-4 | 6757 | ศษ.ม. | บริหารการศึกษา | 21/01/2525 | 38 | 16/06/2553 | 10 | 16/06/2553 | 2585 | ครู | คศ.2 | 30,600 | ฟิสิกส์ |
| 80 | นางสาวจิตาภา อุ่นสุดคลอง | 3-7007-00347-63-0 | 13729 | ศษ.ม. | บริหารการศึกษา | 05/03/2525 | 38 | 02/06/2554 | 9 | 21/07/2559 | 2585 | ครู | คศ.2 | 29,600 | ภาษาไทย |
| 81 | นางสาวศิริรัตน์ สุวรรณวัฒน์ | 3-1001-00709-10-2 | 16725 | วท.บ. | คณิตศาสตร์ | 15/03/2525 | 38 | 2/11/2552 | 11 | 25/10/2561 | 2585 | ครู | คศ.1 | 31,000 | คณิตศาสตร์ |
| 82 | นางสาวญาณิศา แสนจันทร์ | 3-4309-00490-40-4 | 36795 | วท.บ. | คหกรรมศาสตร์ | 23/03/2525 | 38 | 01/10/2561 | 2 | 01/10/2561 | 2585 | ครู | คศ.1 | 18,560 | การงานอาชีพ |
| 83 | นางสาวจริยาภรณ์ แสนแก้ว | 3-5403-00248-45-8 | 16736 | ศษ.ม. | บริหารการศึกษา | 19/04/2525 | 38 | 2/11/2552 | 11 | 29/06/2559 | 2585 | ครู | คศ.2 | 30,520 | คณิตศาสตร์ |
| 84 | นางสาวศรีนรัก นิลปะกะ | 3-4606-00416-48-9 | 71753 | ศษ.ม. | บริหารการศึกษา | 01/06/2525 | 38 | 19/10/2548 | 15 | 16/07/2556 | 2585 | ครู | คศ.3 | 35,980 | คณิตศาสตร์ |
| 85 | นางวศยา เล่าปัญญาพานิชย์ | 3-1298-00031-36-1 | 5513095 | ศษ.บ. | ภาษาอังกฤษ | 16/02/2526 | 37 | 15/6/2553 | 10 | 16/02/2560 | 2586 | ครู | คศ.2 | 30,050 | ภาษาอังกฤษ |
| 86 | นางสาวสมจิตร พันธุ์ทอง | 3-3310-00358-33-1 | 84593 | วท.บ. | เคมี | 24/04/2526 | 37 | 16/06/2552 | 11 | 16/06/2552 | 2586 | ครู | คศ.2 | 33,160 | เคมี |
| 87 | นายรังสรรค์ แจ่มจงดี | 3-1019-00595-40-4 | 16654 | วท.บ. | คหกรรมศาสตร์ | 24/06/2526 | 37 | 3/1/2561 | 2 | 03/01/2561 | 2586 | ครู | คศ.1 | 19,430 | การงานอาชีพ |
| 88 | ว่าที่ร้อยตรีหญิงนารินาถ สุขโรจน์ | 3-1404-00051-07-2 | 12986 | วท.บ. | จิตวิทยาอุตสาหกรรม | 01/08/2526 | 37 | 15/01/2559 | 4 | 15/01/2559 | 2586 | ครู | คศ.1 | 22,330 | แนะแนว |
| 89 | นางพิชญ์สนันต์ ธิปัตติ เทียงธรรม | 3-3416-01320-30-4 | 9208 | ศศ.บ. | ออกแบบนิเทศศิลป์ | 19/08/2526 | 37 | 01/06/2554 | 9 | 08/02/2560 | 2586 | ครู | คศ.2 | 29,610 | ทัศนศิลป์ |
| 90 | นางเมริน คล้ายซัง | 3-3212-00033-19-3 | 81498 | ศษ.ม. | บริหารการศึกษา | 04/09/2526 | 37 | 04/02/2552 | 11 | 21/04/2560 | 2586 | ครู | คศ.2 | 32,600 | คณิตศาสตร์ |
| 91 | นายจีรังกุล เกตุทอง | 3-1299-00203-22-8 | 40084 | ศศ.บ. | ภาษาอังกฤษ | 16/10/2526 | 37 | 06/02/2560 | 3 | 06/02/2560 | 2587 | ครู | คศ.1 | 21,040 | ภาษาอังกฤษ |
| 92 | นายทศพล สุวรรณราช | 3-3499-00014-97-1 | 71665 | ดษ.บ. | หลักสูตรและการสอน | 18/11/2526 | 37 | 14/07/2554 | 9 | 31/01/2555 | 2587 | ครู | คศ.3 | 34,710 | วิทยาศาสตร์ |
| 93 | นางสาวกุลฤดี คงสุขประเสริฐ | 3-7499-00056-37-8 | 175 | ศษ.บ. | การสอนวิทยาศาสตร์ | 12/12/2526 | 37 | 02/03/2553 | 10 | 02/03/2553 | 2587 | ครู | คศ.2 | 30,680 | ฟิสิกส์ |
| 94 | นายรุจน์ หาเรือนทรง | 1-1014-00037-91-1 | 13787 | ศศ.ม. | ประวัติศาสตร์ | 12/02/2527 | 36 | 16/06/2552 | 11 | 22/07/2559 | 2587 | ครู | คศ.2 | 35,290 | สังคมฯ |
| 95 | นายสุวิชัย หมุนสมัย | 1-1014-00112-67-0 | 9484 | ศษ.บ. | การสอนคณิตศาสตร์ | 12/05/2527 | 36 | 23/07/2555 | 8 | 02/05/2562 | 2587 | ครู | คศ.2 | 27,940 | คณิตศาสตร์ |

ข้อมูลข้าราชการครูโรงเรียนเทพศิรินทร์ นนทบุรี

ปีการศึกษา 2563

| ที่ | ชื่อ - สกุล | เลขประจำตัวประชาชน | เลขประจำตำแหน่ง | วุฒิการศึกษา | วิชาเอก | วัน เดือน ปีเกิด | อายุ (ปี) | วัน เดือน ปีที่รับราชการ | อายุราชการ (ปี) | วัน เดือน ปีที่มาปฏิบัติราชการท.ศ.น. | ปีที่เกษียณอายุราชการ | ตำแหน่ง | อันดับ | เงินเดือน | วิชาที่สอน |
|-----|-----------------------------------|--------------------|-----------------|--------------|----------------------------|------------------|-----------|--------------------------|-----------------|--------------------------------------|-----------------------|---------|--------|-----------|-------------|
| 96 | ว่าที่ร้อยตรีวีระชาติ วรรณชัย | 1-4006-00023-88-0 | 525 | ค.ม. | คณิตศาสตร์ | 10/06/2527 | 36 | 10/02/2552 | 11 | 23/10/2561 | 2587 | ครู | คศ.2 | 33,520 | คณิตศาสตร์ |
| 97 | นายธวัชชัย มีเปรม | 1-1020-00092-76-1 | 76664 | ศษ.ม. | บริหารการศึกษา | 07/07/2527 | 36 | 03/06/2554 | 9 | 03/06/2554 | 2587 | ครู | คศ.2 | 32,140 | ภาษาไทย |
| 98 | นางสาวภาลิดา เลอศิลป์ | 1-1009-00007-29-7 | 12783 | บธ.บ. | ธุรกิจระหว่างประเทศ | 11/10/2527 | 36 | 09/06/2553 | 10 | 11/11/2556 | 2588 | ครู | คศ.2 | 30,750 | ภาษาอังกฤษ |
| 99 | นายศรัณยู ศรีม่วงพันธ์ุ์ | 1-1014-00316-63-1 | 110676 | คบ. | พลศึกษา | 28/11/2527 | 36 | 01/10/2561 | 2 | 1/10/2561 | 2588 | ครู | คศ.1 | 17,720 | พลศึกษา |
| 100 | นางสาวทิวาพร วานิช | 1-1499-00026-25-7 | 474 | ศศ.บ. | จิตวิทยาแนะแนว | 13/12/2527 | 36 | 01/12/2552 | 11 | 01/12/2552 | 2588 | ครู | คศ.2 | 31,680 | แนะแนว |
| 101 | นางสาวดวงกมล ณ นคร | 1-1008-00114-70-9 | 134556 | ทบ. | เทคโนโลยีการถ่ายภาพ | 25/02/2528 | 35 | 17/10/2559 | 4 | 17/10/2559 | 2588 | ครู | คศ.1 | 20,860 | คอมพิวเตอร์ |
| 102 | นายวรรณนะ คำสอนทา | 1-1020-00250-28-6 | 8298 | กศ.บ. | ชีววิทยา | 27/04/2528 | 35 | 17/05/2553 | 10 | 17/05/2553 | 2588 | ครู | คศ.2 | 31,610 | ชีววิทยา |
| 103 | นางสาวสุภาพรรณ ธรรมสาส์ | 1-7703-00015-50-1 | 2253 | ศษ.ม. | บริหารการศึกษา | 28/05/2528 | 35 | 03/08/2553 | 10 | 21/02/2560 | 2588 | ครู | คศ.2 | 30050 | ภาษาอังกฤษ |
| 104 | นายรัฐสิษฐ์ วังทะพันธ์ุ์ | 1-4807-00032-70-8 | 7050 | คศ.ม. | คหกรรมศาสตร์ฯ | 30/08/2528 | 35 | 25/03/2559 | 4 | 25/03/2559 | 2588 | ครู | คศ.1 | 22,530 | การงานฯ |
| 105 | นางสาวสิริพร สมนันท์ | 1-7399-00085-82-7 | 16742 | วท.ม. | การศึกษาวิทยาศาสตร์ | 30/11/2528 | 35 | 24/05/2554 | 9 | 24/05/2554 | 2589 | ครู | คศ.2 | 30,550 | คอมพิวเตอร์ |
| 106 | นายธีระ ช้างแดง | 1-1020-00605-35-1 | 15894 | ศษ.ม. | วิทยาศาสตร์ศึกษา | 10/05/2529 | 34 | 16/06/2553 | 10 | 03/04/2560 | 2589 | ครู | คศ.2 | 32,230 | ชีววิทยา |
| 107 | ว่าที่ร.ต.หญิง ญิงุณันท์ แย้มนิยม | 1-7105-00084-83-3 | 6318 | ศศ.บ. | ดนตรีสากล | 07/06/2529 | 34 | 03/01/2561 | 2 | 03/01/2561 | 2589 | ครู | คศ.1 | 19,530 | ดนตรี |
| 108 | นางสาวชลธิชา ฝักทอง | 1-2504-00104-72-1 | 75727 | ศษ.บ. | คอมพิวเตอร์ศึกษา | 21/02/2530 | 33 | 06/02/2560 | 3 | 06/02/2560 | 2590 | ครู | คศ.1 | 21,100 | คอมพิวเตอร์ |
| 109 | นางประไพ เบญจวรรณ | 1-1004-0031-98-4 | 23028 | อบ. | อักษรศาสตร์ฝรั่งเศส | 29/03/2531 | 32 | 02/11/2558 | 5 | 23/04/2563 | 2591 | ครู | คศ.1 | 22,400 | ฝรั่งเศส |
| 110 | นางสาวมินราณี ถาวรสุข | 1-3113-00038-66-2 | 68102 | ศศ.บ. | ภาษาอังกฤษเพื่อการสื่อสาร | 16/04/2531 | 32 | 14/10/2559 | 4 | 14/10/2559 | 2591 | ครู | คศ.1 | 21,410 | ภาษาอังกฤษ |
| 111 | นางสาวชยานิษฐ์ รังสิโยดิพัฒน์ | 1-3411-00132-79-7 | 651 | ศษ.ม. | บริหารการศึกษา | 17/11/2531 | 32 | 25/05/2558 | 5 | 25/05/2558 | 2592 | ครู | คศ.1 | 34,170 | ภาษาอังกฤษ |
| 112 | นางสาวเนตรภา ขวัญเนตร | 1-1014-01531-38-2 | 131111 | ศษ.ม. | การจัดการศึกษา | 03/01/2532 | 31 | 06/02/2560 | 3 | 06/02/2560 | 2592 | ครู | คศ.1 | 21,260 | สังคมฯ |
| 113 | นายพลากร ดุษณีย์ | 1-1799-00156-86-0 | 4012 | กศ.ม. | วิจัยและพัฒนาศักยภาพมนุษย์ | 18/06/2532 | 31 | 19/05/2557 | 6 | 03/05/2559 | 2592 | ครู | คศ.2 | 26,680 | วิทยาศาสตร์ |
| 114 | นางสาวปริศนา สถิตทรัพย์ | 2-7302-00018-10-8 | 85217 | ศศ.บ. | บรรณารักษ์ | 20/06/2532 | 31 | 01/10/2561 | 2 | 01/10/2561 | 2592 | ครู | คศ.1 | 18,560 | ห้องสมุด |

ข้อมูลข้าราชการครูโรงเรียนเทพศิรินทร์ นนทบุรี

ปีการศึกษา 2563

| ที่ | ชื่อ - สกุล | เลขประจำตัวประชาชน | เลขประจำตำแหน่ง | วุฒิการศึกษา | วิชาเอก | วัน เดือน ปีเกิด | อายุ (ปี) | วัน เดือน ปีที่รับราชการ | อายุราชการ (ปี) | วัน เดือน ปีที่มาปฏิบัติราชการท.ศ.น. | ปีที่เกษียณอายุราชการ | ตำแหน่ง | อันดับ | เงินเดือน | วิชาที่สอน |
|-----|------------------------------|--------------------|-----------------|--------------|---------------------------------|------------------|-----------|--------------------------|-----------------|--------------------------------------|-----------------------|---------|--------|-----------|-------------|
| 115 | นางสาวอรสา นามภิไชย | 1-3205-00133-81-1 | 43658 | ท.บ.(5ปี) | ภาษาไทย | 02/07/2532 | 31 | 01/07/2563 | 0 | 01/07/2563 | 2592 | ครู | คผช. | 16,270 | ภาษาไทย |
| 116 | นางสาวปรียา ห้วยหงษ์ทอง | 1-7099-00475-50-1 | 16730 | ศษ.ม. | การสอนคณิตศาสตร์ | 02/09/2532 | 31 | 09/09/2555 | 8 | 09/09/2555 | 2592 | ครู | คศ.2 | 29,880 | คณิตศาสตร์ |
| 117 | นางสาววราพร สิ้นศิริ | 1-3304-00230-74-2 | 16637 | คบ. | ภาษาอังกฤษ | 22/10/2532 | 31 | 03/01/2561 | 2 | 03/01/2561 | 2593 | ครู | คศ.1 | 19,650 | ภาษาอังกฤษ |
| 118 | นายณัฐกิตติ์ เปรื่องวิทยากุล | 1-1412-00081-75-4 | 56684 | กศ.บ. | การสอนภาษาญี่ปุ่น | 25/10/2532 | 31 | 15/01/2559 | 4 | 15/01/2559 | 2593 | ครู | คศ.1 | 22,650 | ภาษาญี่ปุ่น |
| 119 | นางสาวธัญญารัตน์ เปี่ยมปาน | 1-8699-00115-93-8 | 132677 | คบ. | คณิตศาสตร์ | 13/02/2533 | 30 | 03/01/2561 | 2 | 03/01/2561 | 2593 | ครู | คศ.1 | 19,590 | คณิตศาสตร์ |
| 120 | นางสาวคณินญา เหล่าหมวด | 1-4515-00043-86-3 | 100272 | คอบ. | ครุศาสตร์เกษตร | 15/02/2533 | 30 | 16/11/2559 | 4 | 16/11/2559 | 2593 | ครู | คศ.1 | 21,320 | การงานฯ |
| 121 | นางสาวจริยา พ่วงจิ้น | 1-1020-01298-41-0 | 11715 | ศษ.ม. | หลักสูตรและการสอน | 02/03/2533 | 30 | 25/02/2559 | 4 | 25/02/2559 | 2593 | ครู | คศ.1 | 23,220 | ภาษาไทย |
| 122 | นางสาวพิมพ์ระวี พิมาทัย | 1-3304-00252-33-9 | 85178 | คบ. | ภาษาอังกฤษ | 19/05/2533 | 30 | 13/08/2557 | 6 | 13/08/2557 | 2593 | ครู | คศ.1 | 23,320 | ภาษาอังกฤษ |
| 123 | นางสาวชญามล เทียมผล | 1-0131-00043-97-6 | 16722 | คบ. | คณิตศาสตร์ | 07/12/2533 | 30 | 25/02/2559 | 4 | 25/02/2559 | 2594 | ครู | คศ.1 | 22,710 | คณิตศาสตร์ |
| 124 | นางสาวสุตาภัทร มาระครอง | 1-1037-00329-60-9 | 100253 | กศ.บ. | จิตวิทยาแนะแนว | 08/12/2533 | 30 | 13/07/2559 | 4 | 13/07/2559 | 2594 | ครู | คศ.1 | 22,330 | แนะแนว |
| 125 | นายภานุฉัตร เผือกม่วง | 1-1007-01279-41-6 | 36522 | ศษ.บ. | คหกรรมศาสตร์ศึกษา | 14/12/2533 | 30 | 30/08/2562 | 1 | 30/08/2562 | 2594 | ครู | คผช. | 17,250 | คหกรรม |
| 126 | นางสาวสินี โดดหนู | 1-6001-00408-64-1 | 16337 | วท.บ. | คณิตศาสตร์ | 02/02/2534 | 29 | 26/11/2561 | 2 | 26/11/2561 | 2594 | ครู | คศ.1 | 19,900 | คณิตศาสตร์ |
| 127 | นายพงษ์ศักดิ์ พันสุข | 1-4410-00055-83-8 | 110326 | คบ. | พลศึกษาฯ | 19/02/2534 | 29 | 13/07/2559 | 4 | 13/07/2559 | 2594 | ครู | คศ.1 | 20,470 | พละ |
| 128 | นางสาวกันยา คงวิลาวัลย์ | 1-2699-00124-10-0 | 34902 | คบ. | ภาษาอังกฤษ | 20/02/2534 | 29 | 03/01/2561 | 2 | 03/01/2561 | 2594 | ครู | คศ.1 | 19,490 | ภาษาอังกฤษ |
| 129 | นายภาณุพันธุ์ วัฒนกุล | 1-4099-00793-04-2 | 22718 | ศศ.บ. | ดนตรีตะวันตก | 25/05/2534 | 29 | 14/10/2559 | 4 | 14/10/2559 | 2594 | ครู | คศ.1 | 20,600 | ดนตรี |
| 130 | นางสาวสุตาวัลย์ สรรคพงษ์ | 1-3304-00295-56-9 | 75001 | คบ. | ภาษาไทย | 20/07/2534 | 29 | 05/05/2558 | 5 | 24/04/2560 | 2594 | ครู | คศ.1 | 22,350 | ภาษาไทย |
| 131 | นางสาวเกียรติภัทร์ ยอแซ | 1-2499-00241-14-9 | 107370 | กศ.บ. | การสอนศิลปะ | 08/09/2534 | 29 | 01/10/2561 | 2 | 01/10/2561 | 2594 | ครู | คศ.1 | 18,380 | ศิลปะ |
| 132 | นายตำรา ชาติกานนท์ | 1-7099-00649-68-2 | 105218 | กศ.บ. | ทัศนศึกษา | 10/09/2534 | 29 | 06/02/2560 | 3 | 06/02/2560 | 2594 | ครู | คศ.1 | 21,290 | ศิลปะ |
| 133 | นายชาญวิวัฒน์ กิจสวัสดิ์ | 1-1002-00672-95-6 | 106766 | รป.ม. | นโยบายสาธารณะและการจัดการภาครัฐ | 21/09/2534 | 29 | 01/07/2563 | 0 | 01/07/2563 | 2594 | ครู | คผช. | 15,520 | สังคมศึกษา |

ข้อมูลข้าราชการครูโรงเรียนเทพศิรินทร์ นนทบุรี

ปีการศึกษา 2563

| ที่ | ชื่อ - สกุล | เลขประจำตัวประชาชน | เลขประจำตำแหน่ง | วุฒิการศึกษา | วิชาเอก | วัน เดือน ปีเกิด | อายุ (ปี) | วัน เดือน ปีที่รับราชการ | อายุราชการ (ปี) | วัน เดือน ปีที่มาปฏิบัติราชการท.ศ.น. | ปีที่เกษียณอายุราชการ | ตำแหน่ง | อันดับ | เงินเดือน | วิชาที่สอน |
|-----|------------------------------|--------------------|-----------------|--------------|------------------------|------------------|-----------|--------------------------|-----------------|--------------------------------------|-----------------------|---------|--------|-----------|--------------|
| 134 | นางสาวเหมสุดา งามเปี่ยม | 1-1607-00047-54-6 | 16632 | ค.บ. | ภาษาไทย | 05/10/2534 | 29 | 31/07/2563 | 0 | 31/07/2563 | 2595 | ครู | คผช. | 16,280 | ภาษาไทย |
| 135 | นายสันติสุข สดไสยวุฒิ | 1-1020-01627-27-8 | 7848 | ค.บ. | วิจัยและประเมินฯ | 02/11/2534 | 29 | 01/10/2561 | 2 | 01/10/2561 | 2595 | ครู | คศ.1 | 18,540 | ค้นคว้าอิสระ |
| 136 | นางสาววรรณพร ปันรัมย์ | 1-3110-00173-06-6 | 6308 | ค.บ. | สังคมศึกษา | 02/12/2534 | 29 | 30/08/2534 | 1 | 30/08/2534 | 2595 | ครู | คผช. | 17,300 | สังคมศึกษา |
| 137 | นางสาวพิมณฑา ไสภากุล | 1-1499-00252-02-8 | 10342 | ศษ.บ. | การสอนภาษาจีนฯ | 25/02/2535 | 28 | 02/11/2558 | 5 | 02/11/2558 | 2595 | ครู | คศ.1 | 22,580 | ภาษาจีน |
| 138 | นางสาววันฉัตร จันทร์โต | 1-1015-00584-52-2 | 6642 | ศศ.บ. | ดนตรีไทย | 05/05/2535 | 28 | 25/10/2559 | 4 | 25/10/2559 | 2595 | ครู | คศ.1 | 20,660 | ดนตรี |
| 139 | นางสาวสิริพร ลิ้มทองแท้ | 1-5499-00296-48-0 | 6343 | ค.บ. | การสอนภาษาจีน | 25/06/2535 | 28 | 26/11/2561 | 2 | 26/11/2561 | 2595 | ครู | คศ.1 | 18,440 | ภาษาจีน |
| 140 | นายยงยุทธ องค์ศัทธา | 1-6705-00248-18-1 | 4839 | ค.บ. | ฟิสิกส์ | 11/07/2535 | 28 | 01/07/2563 | 0 | 01/07/2563 | 2595 | ครู | คผช. | 16,290 | ฟิสิกส์ |
| 141 | นางสาวธิดาภา นาคเสพ | 1-1499-00271-69-3 | 107310 | ค.บ. | ภาษาอังกฤษ | 11/09/2535 | 28 | 14/10/2559 | 4 | 14/10/2559 | 2595 | ครู | คศ.1 | 21,500 | ภาษาอังกฤษ |
| 142 | นางสาววิวิรรณ จันจำรุง | 1-1299-00175-21-0 | 106878 | อบ. | ภาษาฝรั่งเศส | 07/10/2535 | 28 | 01/02/2561 | 2 | 01/02/2561 | 2596 | ครู | คศ.1 | 19,880 | ฝรั่งเศส |
| 143 | นางสาวมนทิรา ธัญยบริบูรณ์กุล | 1-1302-00125-01-7 | 16745 | ศษ.บ. | ภาษาญี่ปุ่น | 20/10/2535 | 28 | 01/02/2561 | 2 | 01/02/2561 | 2596 | ครู | คศ.1 | 19,560 | ภาษาญี่ปุ่น |
| 144 | นายธนกร สุขะ | 1-4708-00208-21-2 | 1468 | ศษ.บ. | การสอนวิทยาศาสตร์ | 02/11/2535 | 28 | 06/02/2560 | 3 | 06/02/2560 | 2596 | ครู | คศ.1 | 21,310 | เคมี |
| 145 | นางสาวเขมมิกา กลิ่นสาโรจน์ | 1-1014-01966-11-7 | 12482 | ค.บ. | ครุศาสตร์เกษตร | 19/11/2535 | 28 | 25/10/2559 | 4 | 25/10/2559 | 2596 | ครู | คศ.1 | 21,490 | การงานฯ |
| 146 | นายธนพล งอกโพธิ์ | 1-1037-01015-29-2 | 246 | ค.บ. | สังคมศึกษา | 01/02/2536 | 27 | 06/02/2560 | 3 | 06/02/2560 | 2596 | ครู | คศ.1 | 20,970 | สังคมฯ |
| 147 | นางสาวอัฐพร สมบูรณ์ | 1-4101-00262-97-4 | 1403 | ศษ.บ. | การสอนภาษาจีน | 25/02/2536 | 27 | 17/10/2559 | 4 | 17/10/2559 | 2596 | ครู | คศ.1 | 21,490 | ภาษาจีน |
| 148 | นางสาวพิมพ์ภา จิตรังษี | 1-2501-00268-89-3 | 1470 | ศษ.บ. | การสอนคณิตศาสตร์ | 11/02/2537 | 26 | 25/10/2559 | 4 | 25/10/2559 | 2597 | ครู | คศ.1 | 21,380 | คณิตศาสตร์ |
| 149 | นายชนัดธาม ศิริอุดมทรัพย์ | 1-1799-00275-05-2 | 107304 | บ.ช.ม. | บัญชี | 01/04/2537 | 26 | 15/09/2560 | 3 | 15/09/2560 | 2597 | ครู | คศ.1 | 21,850 | ธุรกิจ |
| 150 | นางสาวธัญลักษณ์ เจนใจ | 1-5601-00323-27-1 | 16735 | ค.บ. | อุตสาหกรรมและเทคโนโลยี | 04/04/2537 | 26 | 02/10/2560 | 3 | 02/10/2560 | 2597 | ครู | คศ.1 | 19,960 | การงานฯ |
| 151 | นายอำนาจ บูชา | 1-7298-00145-50-0 | 1031 | กศ.บ. | ชีววิทยา | 04/04/2537 | 26 | 26/11/2561 | 2 | 26/11/2561 | 2597 | ครู | คศ.1 | 18,510 | ชีววิทยา |
| 152 | นางสาวรัตนภรณ์ ผ่อนจรุง | 1-1020-02112-49-2 | 84320 | ศศ.บ. | บรรณารักษ์ | 10/04/2537 | 26 | 01/10/2561 | 2 | 01/10/2561 | 2597 | ครู | คศ.1 | 17,720 | ห้องสมุด |

ข้อมูลข้าราชการครูโรงเรียนเทพศิรินทร์ นนทบุรี

ปีการศึกษา 2563

| ที่ | ชื่อ - สกุล | เลขประจำตัวประชาชน | เลขประจำตำแหน่ง | วุฒิการศึกษา | วิชาเอก | วัน เดือน ปีเกิด | อายุ (ปี) | วัน เดือน ปีที่รับราชการ | อายุราชการ (ปี) | วัน เดือน ปีที่มาปฏิบัติราชการท.ศ.น. | ปีที่เกษียณอายุราชการ | ตำแหน่ง | อันดับ | เงินเดือน | วิชาที่สอน |
|-----|---------------------------------|--------------------|-----------------|--------------|-------------------|------------------|-----------|--------------------------|-----------------|--------------------------------------|-----------------------|---------|--------|-----------|---------------|
| 153 | นางสาววราลี สรรพกิจชาญชัย | 1-1037-10369-81-7 | 5715 | ค.บ. | ชีววิทยา | 20/04/2537 | 26 | 02/10/2560 | 3 | 02/10/2560 | 2597 | ครู | คศ.1 | 20,210 | ชีววิทยา |
| 154 | นางสาวจันทกานต์ วรรณะอาภา | 1-5399-00448-89-1 | 16282 | ศษ.บ. | สุขศึกษา | 29/04/2537 | 26 | 15/05/2562 | 1 | 15/05/2562 | 2597 | ครู | คผช. | 17,760 | สุขศึกษา |
| 155 | นายสุพรรณ บัญกัณหา | 1-1607-00041-04-1 | 5266 | ค.บ. | วิทยาศาสตร์ทั่วไป | 04/07/2537 | 26 | 26/11/2561 | 2 | 26/11/2561 | 2597 | ครู | คศ.1 | 18,500 | วิทยาศาสตร์ |
| 156 | นางสาวชนิสรา พรหมโคตร | 1-4098-00260-31-0 | 107375 | ค.บ. | การประเมินผลฯ | 30/08/2537 | 26 | 26/11/2561 | 2 | 26/11/2561 | 2597 | ครู | คศ.1 | 17,790 | คั้นคว่ำอิสระ |
| 157 | นายพนธกร กันชิงแก้ว | 1-1020-02215-76-3 | 103118 | ศษ.บ. | สังคมศึกษา | 05/10/2537 | 26 | 01/10/2561 | 2 | 01/10/2561 | 2598 | ครู | คศ.1 | 18,590 | สังคมฯ |
| 158 | นางสาวปัทมาวดี โพธิ์สาราช | 1-4599-00472-88-2 | 107 | ค.บ. | บรรณารักษ์ศึกษา | 08/04/2538 | 25 | 26/11/2561 | 2 | 26/11/2561 | 2598 | ครู | คศ.1 | 18,410 | บรรณารักษ์ |
| 159 | นางสาวปวีณา งอนครบุรี | 1-3002-00193-55-0 | 5022 | ค.บ. | ภาษาอังกฤษ | 03/05/2538 | 25 | 01/09/2563 | 0 | 01/09/2563 | 2598 | ครู | คผช. | 16,270 | ภาษาอังกฤษ |
| 160 | ว่าที่ร.ต.หญิงนันทฉัตร นาคพลั่ง | 1-1203-00066-29-2 | 8441 | ศษ.บ. | การสอนภาษาไทย | 07/05/2538 | 25 | 26/12/2561 | 2 | 26/12/2561 | 2598 | ครู | คศ.1 | 18,070 | ภาษาไทย |
| 161 | นายอภิสิทธิ์ โสริกุล | 1-3098-00245-44-3 | 105229 | ศษ.บ. | สุขศึกษา | 02/08/2538 | 25 | 01/10/2561 | 2 | 01/10/2561 | 2598 | ครู | คศ.1 | 18,520 | สุขศึกษา |
| 162 | นางสาวสุวรา จรนิเทศสกุลชัย | 1-6001-00644-22-1 | 12821 | กศ.บ. | ภาษาอังกฤษ | 19/10/2538 | 25 | 01/10/2561 | 2 | 01/10/2561 | 2599 | ครู | คศ.1 | 18,550 | ภาษาอังกฤษ |

ข้อมูลครุอัตราจ้างโรงเรียนเทพศิรินทร์ นนทบุรี

ปีการศึกษา 2563

| ลำดับ | ชื่อ - ชื่อสกุล | เลขประจำตัวประชาชน | วุฒิการศึกษา | | วัน เดือน ปีเกิด | อายุ (ปี) | วิชาที่สอน |
|-------|----------------------------|--------------------|--------------|--------------------------------------|------------------|-----------|-------------------|
| | | | วุฒิปริญญา | วิชาเอก | | | |
| 1 | นายกฤตชน สุขวารีย์ | 3-9098-00887-81-1 | บธ.บ. | บริหารการเงินการธนาคาร | 26/4/2517 | 46 | เทคโนโลยีสารสนเทศ |
| 2 | นายสุรศักดิ์ รักสุข | 3-9099-00304-77-9 | คบ. | ศิลปศึกษา | 27/02/2521 | 42 | ศิลปะ |
| 3 | นางสาววันวิสา หล้าเทียน | 3-1806-00497-97-0 | ศบ. | การพัฒนาชุมชน | 07/05/2525 | 38 | สังคมศึกษา |
| 4 | นางสาวธมกร เพชรทะจันทร์ | 1-1002-00006-58-1 | คบ. | สังคมศึกษา | 23/01/2527 | 36 | สังคมศึกษา |
| 5 | นายสิทธิ์ปภพ เทศนาบุญ | 1-1202-00150-84-2 | บธ.บ. | บริหารคอมพิวเตอร์ธุรกิจ | 13/10/2527 | 36 | เทคโนโลยีสารสนเทศ |
| 6 | นางสาวนันทน์ อินทรบำรุง | 1-1020-00205-82-5 | ศบ. | ออกแบบนิเทศศิลป์ | 26/1/2528 | 35 | ศิลปะ |
| 7 | นางสาวประภาพร ก้อนศิลา | 1-1020-00290-66-1 | คบ. | คณิตศาสตร์ | 17/07/2528 | 35 | คณิตศาสตร์ |
| 8 | นายพงษ์พัฒน์ นาไชย | 1-4507-00040-51-4 | ศบ. | รัฐประศาสนศาสตร์ | 10/03/2529 | 34 | สังคมศึกษา |
| 9 | นายจักรพันธ์ เพชรพราว | 1-1020-00662-35-5 | บธ.บ. | คอมพิวเตอร์ธุรกิจ | 2/09/2529 | 34 | เทคโนโลยีสารสนเทศ |
| 10 | นางสาวปิยนันท์ แทนทรัพย์ | 1-7004-00093-66-1 | ศศ.บ. | รัฐประศาสนศาสตร์ | 01/01/2530 | 33 | สังคมศึกษา |
| 11 | นางสาวสุจินดา สมพงษ์ | 1-3310-00137-91-6 | คบ. | ภาษาอังกฤษ | 28/02/2532 | 31 | ภาษาต่างประเทศ |
| 12 | นางสาวสุชาดา เสือแพร | 1-1005-00505-15-0 | คบ. | ภาษาไทย | 13/06/2534 | 29 | ภาษาไทย |
| 13 | นางสาวปรารถนา วงษ์อุดม | 1-1005-00665-57-2 | ศศ.บ. | ดุริยางค์ศาสตร์สากล | 02/01/2535 | 28 | ศิลปะ |
| 14 | นายกิตติพงษ์ ช่วยคำชู | 1-1020-01626-79-4 | คบ. | พลศึกษา | 1/11/2534 | 29 | พลศึกษา |
| 15 | นางสาวกนกวรรณ ศรีรัตน์ | 1-7207-00130-07-3 | ศษ.บ. | พลศึกษา | 17/10/2537 | 26 | พลศึกษา |
| 16 | นางสาววลัยพร เขียวโพรี | 1-1027-00437-15-0 | ศป.บ. | จิตวิทยา | 18/01/2538 | 25 | แนะแนว |
| 17 | นายพีระพล จิตปรีดา | 1-4098-00281-64-3 | คบ. | คณิตศาสตร์ | 03/06/2538 | 25 | คณิตศาสตร์ |
| 18 | นายปิวิวัฒน์ เสือสวัสดิ์ | 1-2699-00212-66-1 | คบ. | การจัดการเรียนรู้ (วิทยาศาสตร์ศึกษา) | 19/07/2538 | 25 | วิทยาศาสตร์ |
| 19 | นางสาวกุสุมา ขาวรัมย์ | 1 3111 00248 84 1 | คบ. | คอมพิวเตอร์ศึกษา | 13/05/2539 | 24 | เทคโนโลยีสารสนเทศ |
| 20 | นายธเนศร์ สวัสดิ์วานากุล | 1-7104-00060-31-2 | คบ. | ภาษาอังกฤษ | 27/05/2539 | 24 | ภาษาต่างประเทศ |
| 21 | นางสาวสุชินันท์ แจ่มประแดง | 1-1027-00785-09-3 | ศป.บ. | จิตวิทยา | 20/09/2540 | 23 | แนะแนว |
| 22 | นายสุรศักดิ์ สมนุนต์ | 1-6706-00166-43-3 | คบ. | สังคมศึกษา | 04/08/2538 | 25 | สังคมศึกษา |

ข้อมูลลูกจ้างประจำ
โรงเรียนเทพศิรินทร์ นนทบุรี
ปีการศึกษา 2563

| ลำดับที่ | ชื่อ-สกุล | วุฒิการศึกษา | ปฏิบัติหน้าที่ | อายุราชการ |
|----------|------------------|------------------|-----------------------------|------------|
| 1 | นายสุระ สุขอุทัย | มัธยมศึกษาตอนต้น | พนักงานรักษา ความปลอดภัย | 26 ปี |



ข้อมูลลูกจ้างชั่วคราว
โรงเรียนเทพศิรินทร์ นนทบุรี
ปีการศึกษา 2563

| ลำดับที่ | ชื่อ-สกุล | ปฏิบัติหน้าที่ |
|----------|----------------------------|----------------------------|
| 1 | นายสายชน บุตรน้ำเพชร | นักการภารโรง |
| 2 | นายสมศักดิ์ เพ็งส้ม | นักการภารโรง |
| 3 | นางสุรีย์ เปี่ยมคุ้ม | นักการภารโรง |
| 4 | นางสาววาสนา สุขเกษม | นักการภารโรง |
| 5 | นายจักรกฤษ รอดหลัก | นักการภารโรง |
| 6 | นางวิไลย สอนมาลา | นักการภารโรง |
| 7 | นางบุญเลิศ เสือแพร | นักการภารโรง |
| 8 | นายสุพล สุวรรณวงศ์ | นักการภารโรง |
| 9 | นายเอนก เมฆแย้ม | นักการภารโรง |
| 10 | นางสาวลัดดา สาตร์สี | นักการภารโรง |
| 11 | นายสิโรจน์ ผลหว่า | นักการภารโรง |
| 12 | นายสมศักดิ์ สันติวงศ์งาม | พนักงานขับรถ |
| 13 | นายสมศักดิ์ พลະชีวะ | พนักงานขับรถ |
| 14 | นายชัยวิทย์ ทองเอม | พนักงานขับรถ |
| 15 | นายกิตติ เทียมกนก | พนักงานขับรถ |
| 16 | นายปัญญา สายชุ่มอินทร์ | พนักงานโรเนียวเอกสาร |
| 17 | นางสาวสายฝน ศิริกิจจาจร | เจ้าหน้าที่ประจำสำนักงาน |
| 18 | นางสาวเบญจมาศ กุฎแก้ววิเศษ | เจ้าหน้าที่ประจำสำนักงาน |
| 19 | นางสาวกนกวรรณ ต่างใจ | เจ้าหน้าที่ประจำสำนักงาน |
| 20 | นายกรกฎ ทองโปร่ง | เจ้าหน้าที่ประจำสำนักงาน |
| 21 | นางสาวจรรยา มาเดช | เจ้าหน้าที่ประจำสำนักงาน |
| 22 | นางสาวกนกอร สีผึ้ง | เจ้าหน้าที่ประจำสำนักงาน |
| 23 | นางสาวรุจิรา นาकिनทรกุล | เจ้าหน้าที่ประจำสำนักงาน |
| 24 | นางสาวนัฐพร ธนวิบูลสวัสดิ์ | เจ้าหน้าที่ประจำสำนักงาน |
| 25 | นายชาตินันท์ เทศนาบุญ | เจ้าหน้าที่สารวัตรนักเรียน |

ตารางที่ 1 ตารางแสดงจำนวนข้าราชการที่ปฏิบัติงานในโรงเรียน
จำแนกตามอายุและเพศ

| อายุ | เพศ | | รวม | ร้อยละ |
|-------|-----|------|-----|--------|
| | ชาย | หญิง | | |
| 21-25 | 1 | 4 | 5 | 3.09 |
| 26-30 | 13 | 26 | 39 | 24.07 |
| 31-35 | 5 | 13 | 18 | 11.11 |
| 36-40 | 8 | 22 | 30 | 18.52 |
| 41-45 | 6 | 10 | 16 | 9.88 |
| 46-50 | 3 | 11 | 14 | 8.64 |
| 51-55 | 2 | 11 | 13 | 8.02 |
| 56-60 | 4 | 23 | 27 | 16.67 |
| รวม | 42 | 120 | 162 | 100.00 |

แผนภูมิแสดงจำนวนข้าราชการครู
จำแนกตามอายุและเพศ

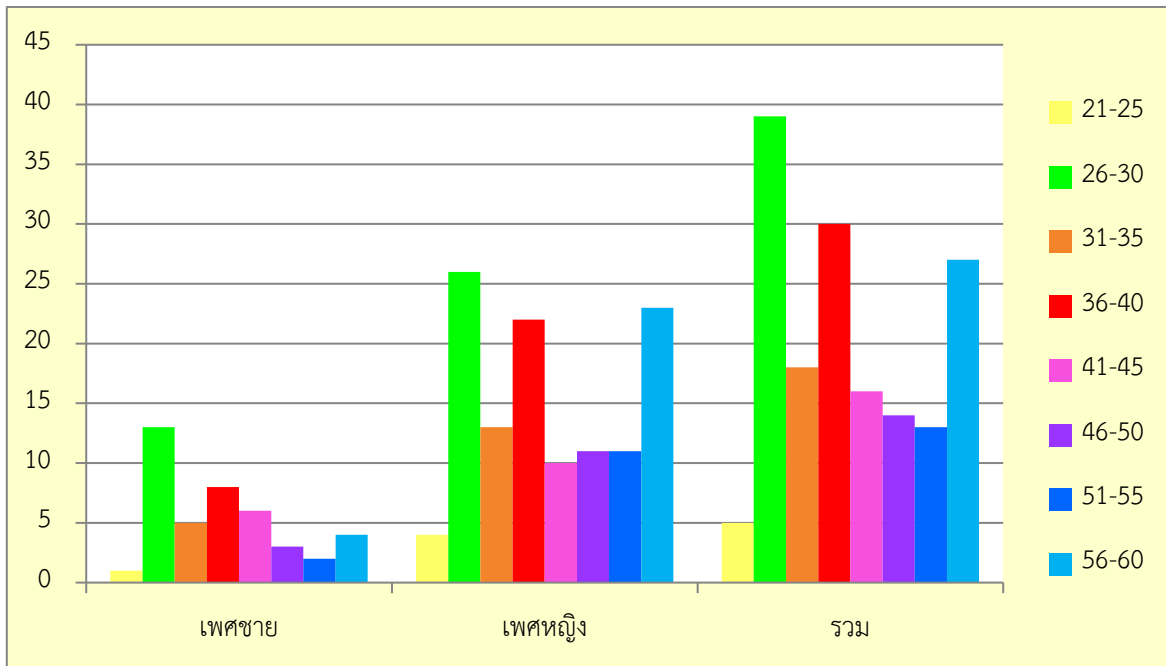

แผนภูมิแสดงร้อยละข้าราชการครูจำแนกตามเพศและอายุ

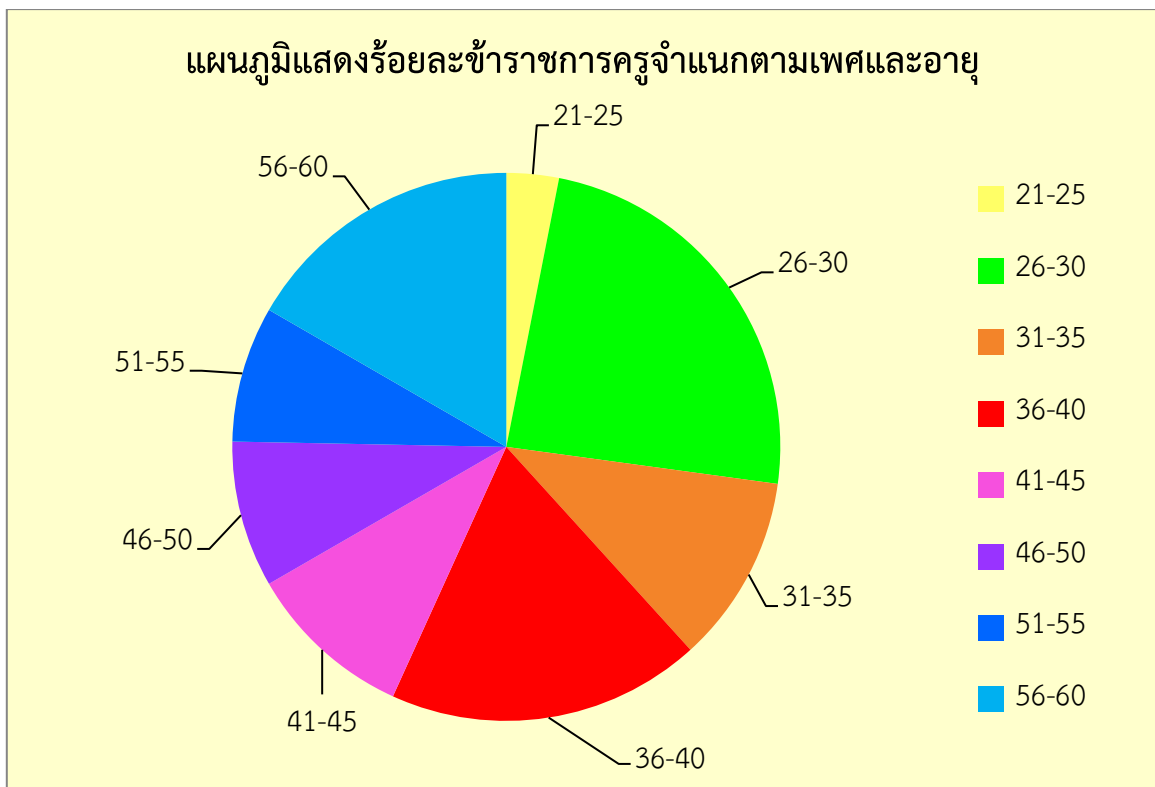

ตารางที่ 2 ตารางแสดงจำนวนข้าราชการครูที่ปฏิบัติงานในโรงเรียน
จำแนกตามกลุ่มสาระ/งาน

| ฝ่าย/กลุ่มสาระ/งาน | เพศ | | รวม | ร้อยละ | หมายเหตุ |
|--------------------|-----------|------------|------------|---------------|---|
| | ชาย | หญิง | | | |
| บริหาร | 3 | 3 | 6 | 3.70 | มีผู้บริหารเกษียณอายุราชการปีพ.ศ. 2563 จำนวน 1 ท่าน |
| ภาษาไทย | 3 | 14 | 17 | 10.49 | |
| สังคมศึกษา | 5 | 9 | 14 | 8.64 | |
| คณิตศาสตร์ | 4 | 17 | 21 | 12.96 | |
| วิทยาศาสตร์ | 10 | 14 | 24 | 14.81 | |
| เทคโนโลยี | 0 | 8 | 8 | 4.94 | |
| ภาษาต่างประเทศ | 2 | 30 | 32 | 19.75 | |
| สุขศึกษาและพลศึกษา | 5 | 3 | 8 | 4.94 | |
| ศิลปะ | 5 | 7 | 12 | 7.41 | |
| การงานอาชีพ | 5 | 8 | 13 | 8.02 | |
| พัฒนาผู้เรียน | 0 | 7 | 7 | 4.32 | |
| รวม | 42 | 120 | 162 | 100.00 | |

แผนภูมิแสดงจำนวนข้าราชการครู
จำแนกตามกลุ่มสาระ/งาน

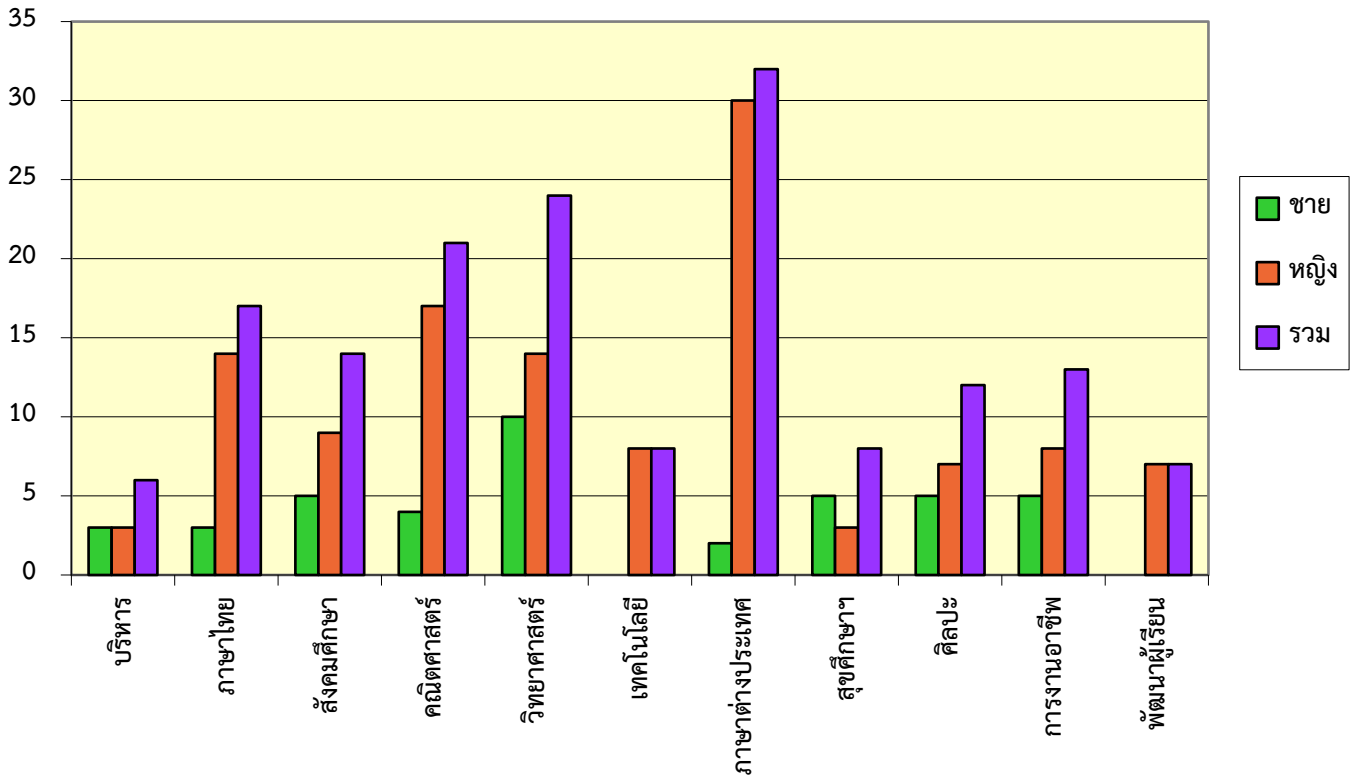

แผนภูมิแสดงร้อยละข้าราชการครูจำแนกตามกลุ่มสาระ/งาน

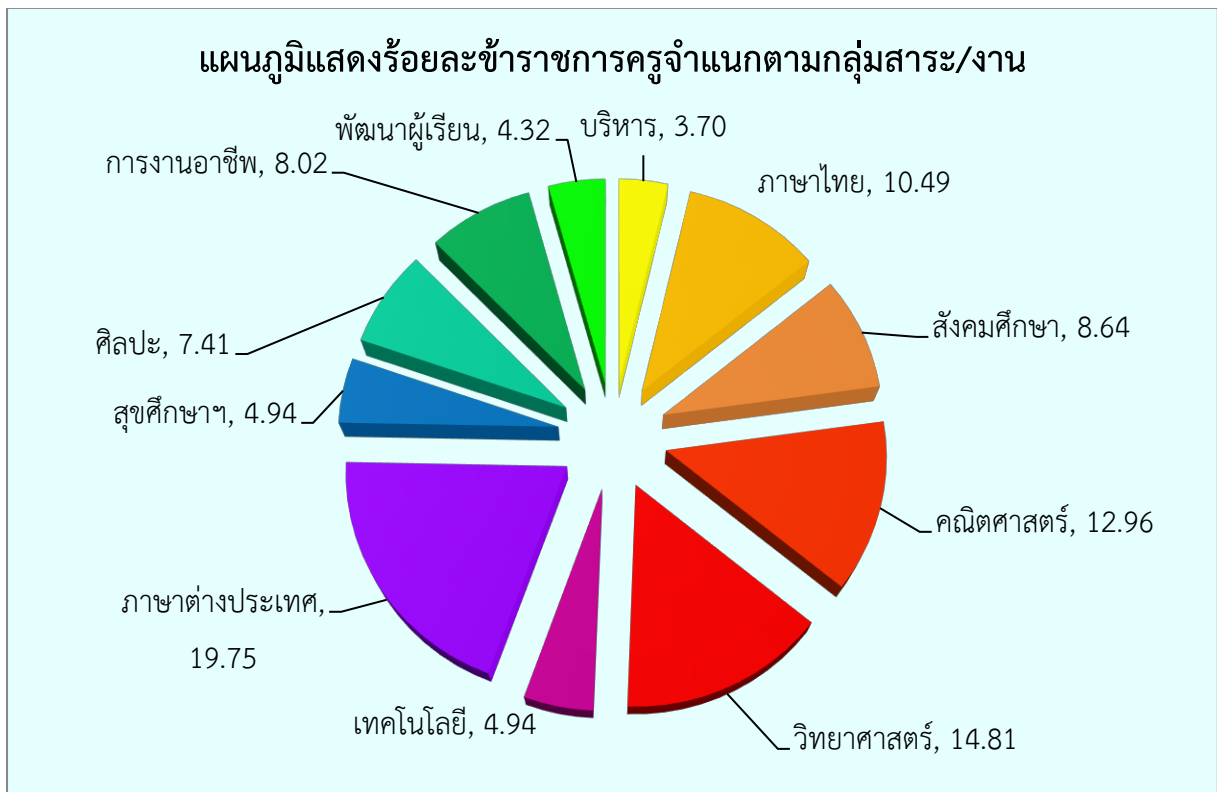

ตารางที่ 3 ตารางแสดงจำนวนข้าราชการครูที่ปฏิบัติงานในโรงเรียน
จำแนกตามวิทยฐานะ

| ตำแหน่ง | เพศ | | รวม | ร้อยละ | หมายเหตุ |
|--|-----|------|-----|--------|---|
| | ชาย | หญิง | | | |
| ผู้อำนวยการและ รองผู้อำนวยการชำนาญพิเศษ | 3 | 3 | 6 | 3.68 | มีผู้บริหารเกษียณ อายุราชการ ปีพ.ศ. 2563 จำนวน 1 ท่าน |
| ครู/ชำนาญการพิเศษ | 2 | 33 | 35 | 21.47 | |
| ครู/ชำนาญการ | 13 | 38 | 51 | 31.29 | |
| ครู | 21 | 41 | 62 | 38.04 | |
| ครูผู้ช่วย | 3 | 5 | 8 | 4.91 | |
| พนักงานราชการ | 1 | 0 | 1 | 0.61 | |
| รวม | 43 | 120 | 163 | 100 | |

แผนภูมิแสดงจำนวนข้าราชการครู
จำแนกตามวิทยฐานะ

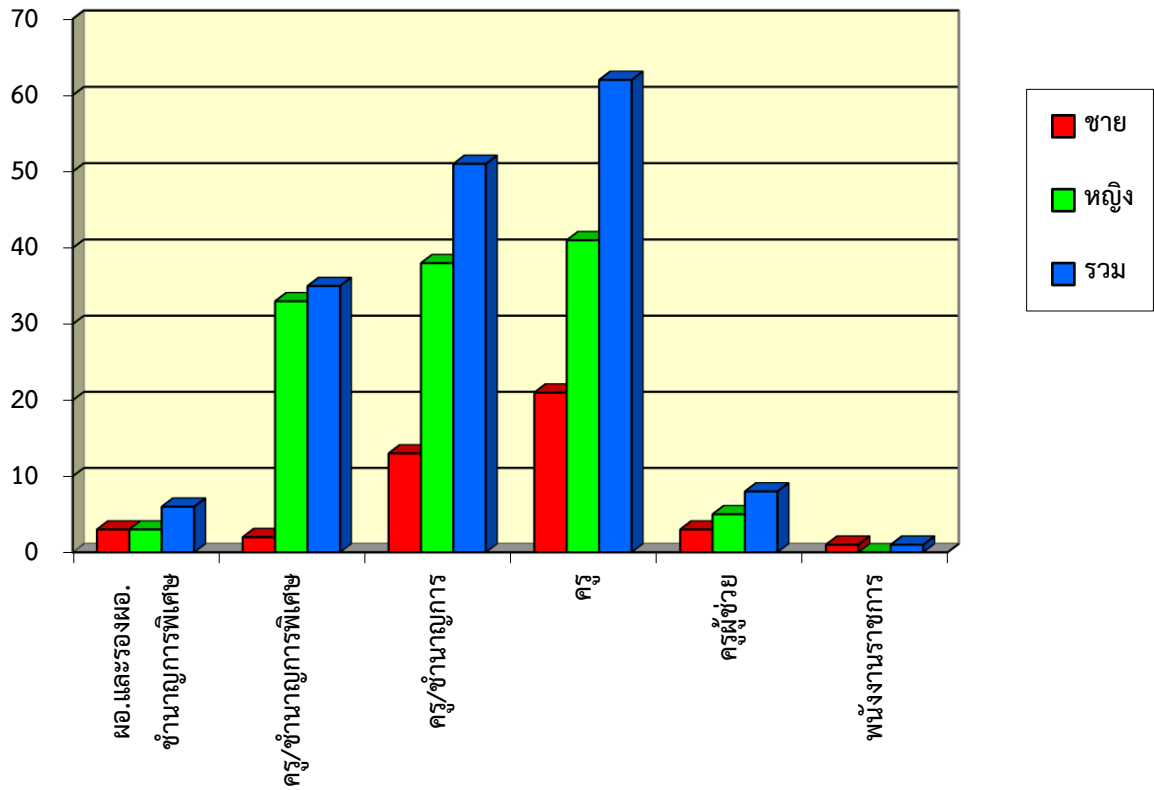

แผนภูมิแสดงร้อยละข้าราชการครูจำแนกตามวิทยฐานะ

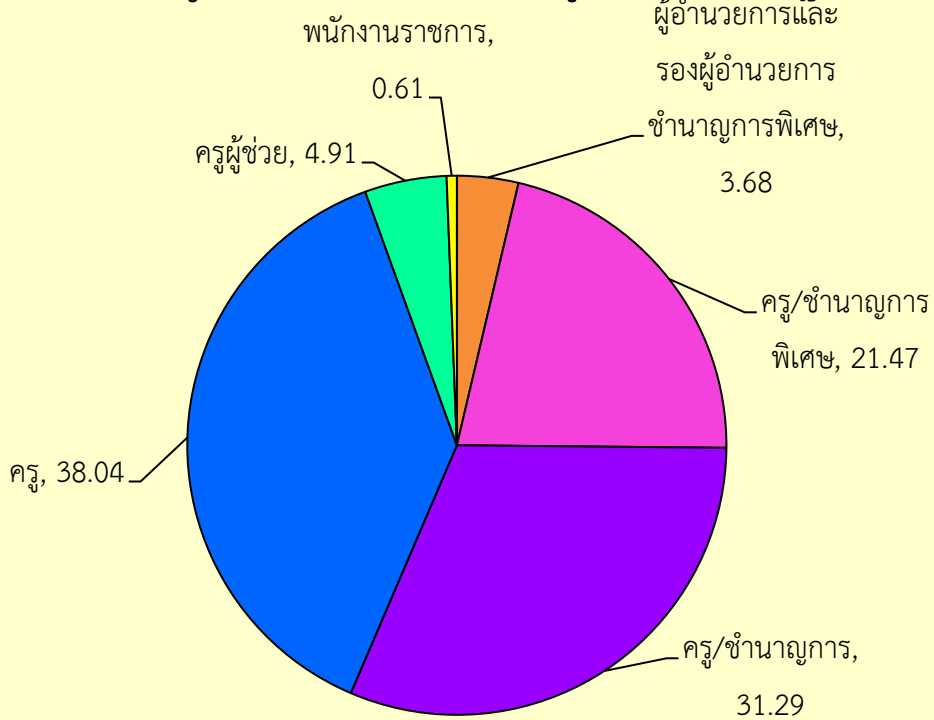

ตารางที่ 4 ตารางแสดงจำนวนข้าราชการครูในโรงเรียน
จำแนกตามอันดับ

| อันดับ | เพศ | | รวม | ร้อยละ |
|---------------|-----|------|-----|--------|
| | ชาย | หญิง | | |
| คศ. 3 | 5 | 36 | 41 | 25.15 |
| คศ. 2 | 13 | 38 | 51 | 31.29 |
| คศ. 1 | 21 | 41 | 62 | 38.04 |
| ครูผู้ช่วย | 3 | 5 | 8 | 4.91 |
| พนักงานราชการ | 1 | 0 | 1 | 0.61 |
| รวม | 43 | 120 | 163 | 100.00 |

แผนภูมิแสดงจำนวนข้าราชการครู
จำแนกตามอันดับ

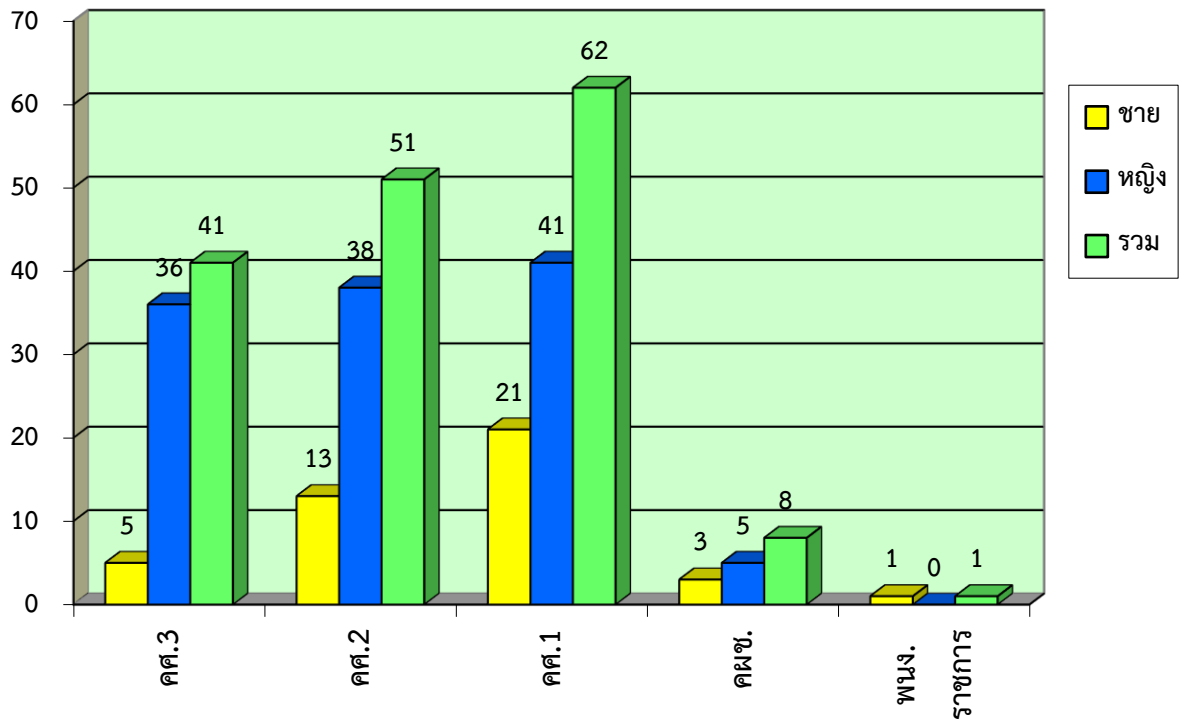

แผนภูมิแสดงร้อยละข้าราชการครูจำแนกตามอันดับ

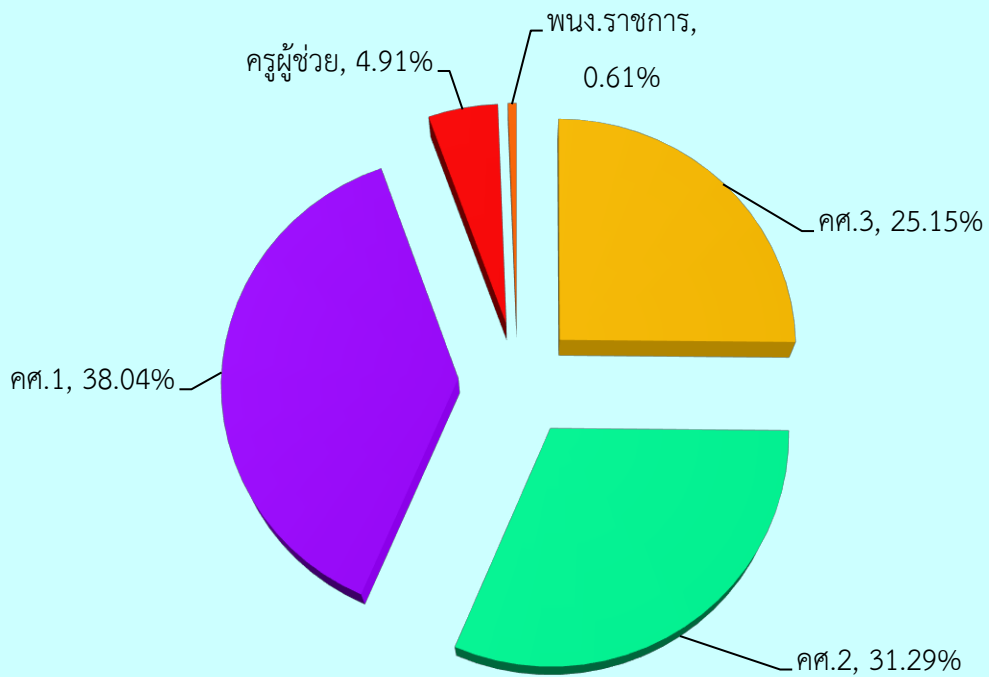

ตารางที่ 5 ตารางแสดงจำนวนข้าราชการครูในโรงเรียน
จำแนกตามระดับการศึกษา

| ระดับการศึกษา | เพศ | | รวม | ร้อยละ |
|---------------|-----|------|-----|--------|
| | ชาย | หญิง | | |
| ปริญญาเอก | 1 | 0 | 1 | 0.62 |
| ปริญญาโท | 14 | 43 | 57 | 35.19 |
| ปริญญาตรี | 27 | 77 | 104 | 64.20 |
| รวม | 42 | 120 | 162 | 100.00 |

แผนภูมิแสดงจำนวนข้าราชการครู
จำแนกตามระดับการศึกษา

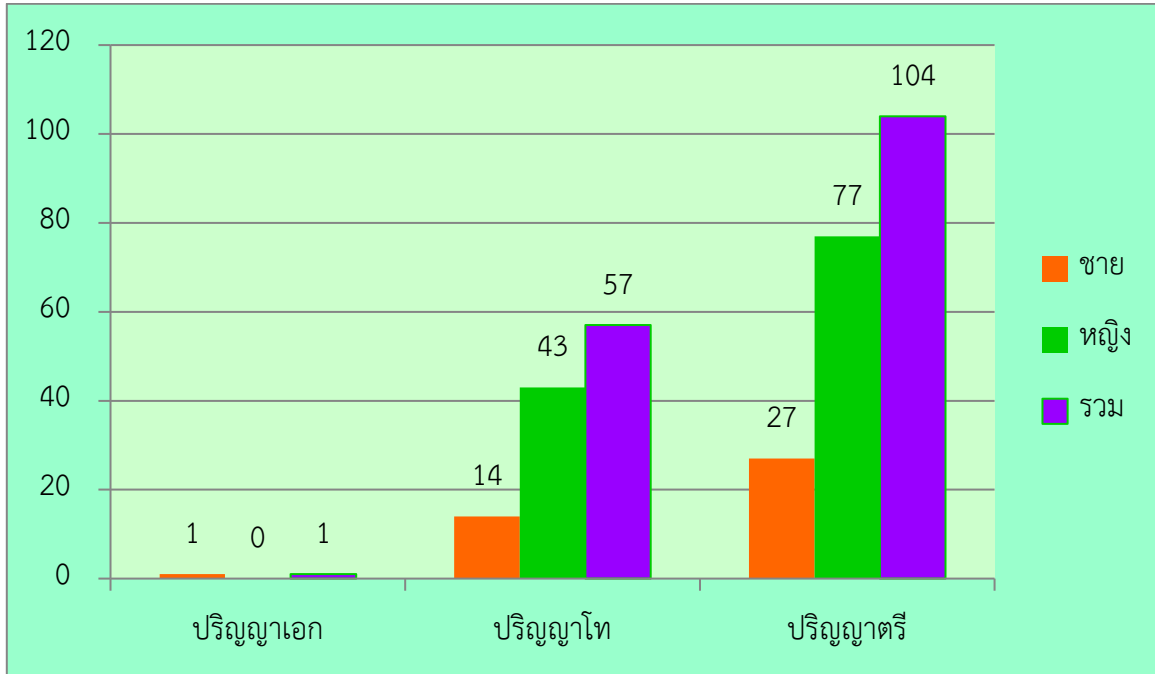

แผนภูมิแสดงร้อยละข้าราชการครูจำแนกตามระดับการศึกษา

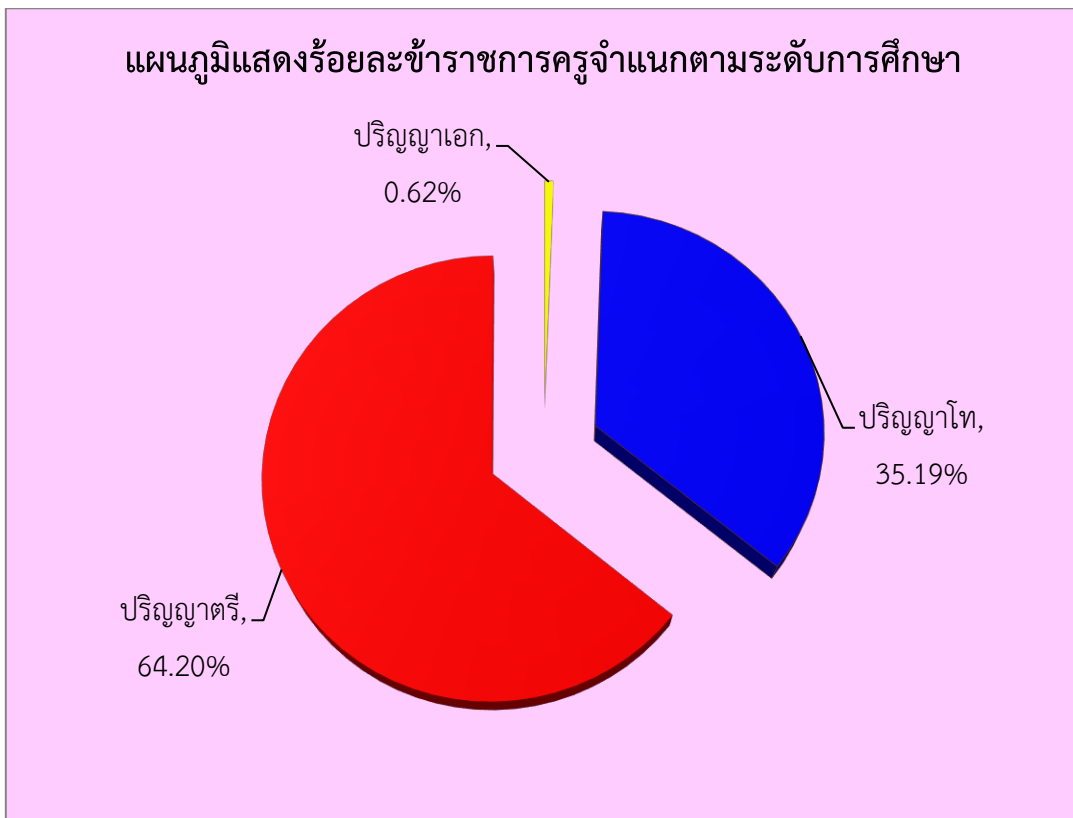

ตารางที่ 6 ตารางแสดงจำนวนครุอัตราจ้างที่ปฏิบัติงานในโรงเรียน
จำแนกตามกลุ่มสาระและเพศ

| ฝ่าย/กลุ่มสาระ/งาน | เพศ | | รวม | ร้อยละ |
|--------------------|-----|------|-----|--------|
| | ชาย | หญิง | | |
| ภาษาไทย | 0 | 1 | 1 | 4.55 |
| สังคมศึกษา | 2 | 3 | 5 | 22.73 |
| คณิตศาสตร์ | 1 | 1 | 2 | 9.09 |
| วิทยาศาสตร์ | 1 | 0 | 1 | 4.55 |
| เทคโนโลยี | 3 | 1 | 4 | 18.18 |
| ภาษาต่างประเทศ | 1 | 1 | 2 | 9.09 |
| สุขศึกษาและพลศึกษา | 1 | 1 | 2 | 9.09 |
| ศิลปะ | 1 | 2 | 3 | 13.64 |
| การงานอาชีพ | 0 | 0 | 0 | 0.00 |
| พัฒนาผู้เรียน | 0 | 2 | 2 | 9.09 |
| รวม | 10 | 12 | 22 | 100.00 |

แผนภูมิแสดงจำนวนครุอัตราจ้างที่ปฏิบัติงานในโรงเรียน
จำแนกตามกลุ่มสาระและเพศ

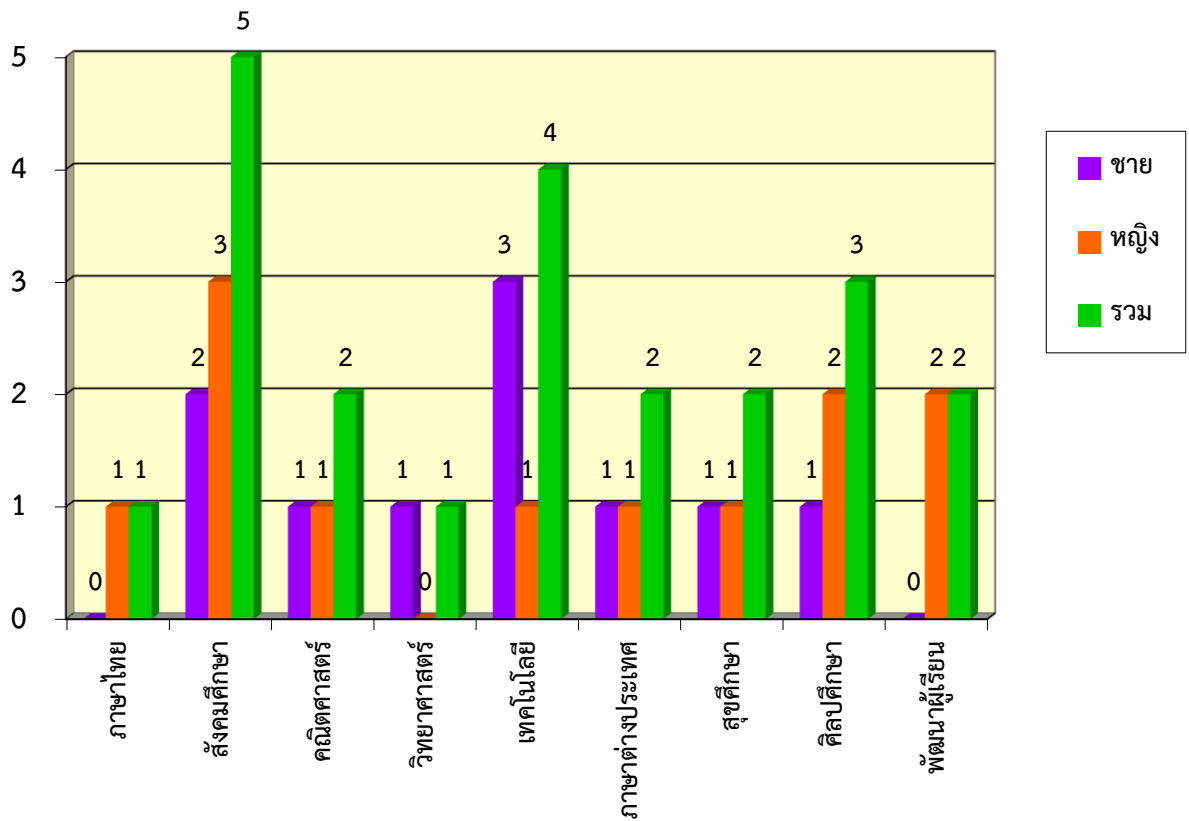

แผนภูมิแสดงร้อยละครุอัตราจ้างที่ปฏิบัติงานในโรงเรียน
จำแนกตามกลุ่มสาระและเพศ

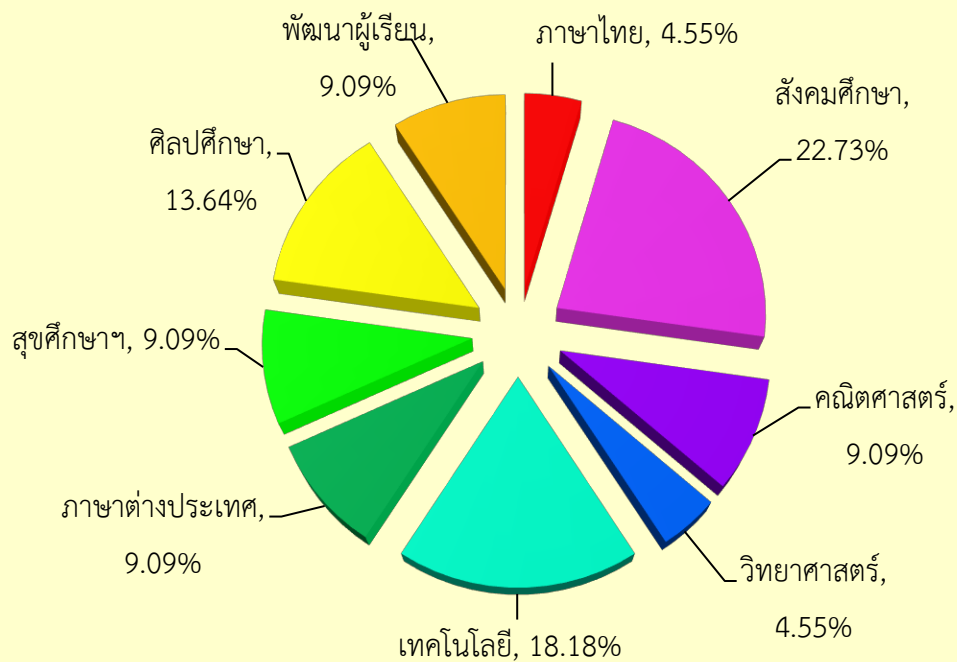

ตารางที่ 7 ตารางแสดงจำนวนลูกประจำและลูกจ้างชั่วคราวที่ปฏิบัติงานในโรงเรียน
จำแนกตามชนิดลูกจ้าง

| ชนิดลูกจ้าง | เพศ | | รวม | ร้อยละ |
|-----------------|-----|------|-----|--------|
| | ชาย | หญิง | | |
| ลูกจ้างประจำ | 1 | 0 | 1 | 3.85 |
| ลูกจ้างชั่วคราว | 13 | 12 | 25 | 96.15 |
| รวม | 14 | 12 | 26 | 100.00 |

แผนภูมิแสดงแสดงจำนวนลูกประจำและลูกจ้างชั่วคราวที่ปฏิบัติงานในโรงเรียน
จำแนกตามชนิดลูกจ้าง

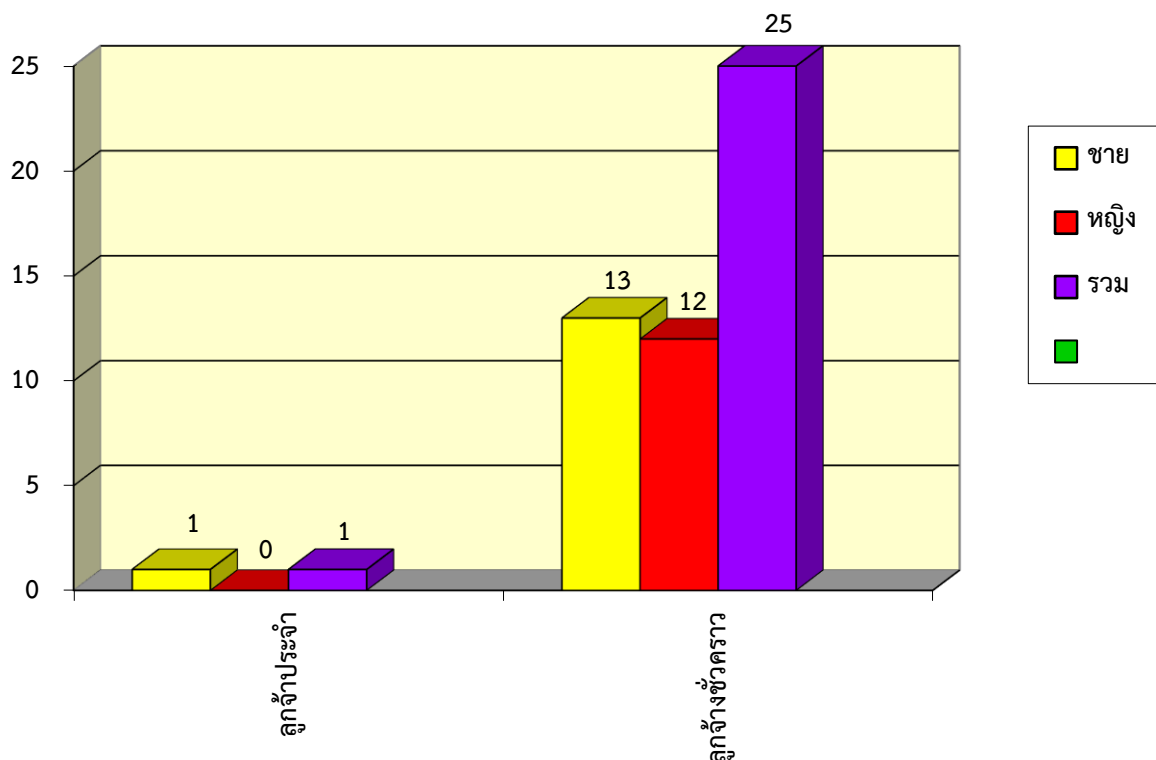

ตารางที่ 8 ตารางแสดงจำนวนลูกจ้างชั่วคราวที่ปฏิบัติงานในโรงเรียน
จำแนกตามหน้าที่

| หน้าที่ความรับผิดชอบ | เพศ | | รวม | ร้อยละ |
|----------------------------|-----|------|-----|--------|
| | ชาย | หญิง | | |
| เจ้าหน้าที่ประจำสำนักงาน | 1 | 7 | 8 | 32.00 |
| นักการภารโรง | 6 | 5 | 11 | 44.00 |
| พนักงานโรเนียวเอกสาร | 1 | 0 | 1 | 4.00 |
| เจ้าหน้าที่สารวัตรนักเรียน | 1 | 0 | 1 | 4.00 |
| พนักงานขับรถ | 4 | 0 | 4 | 16.00 |
| รวม | 13 | 12 | 25 | 100.00 |

แผนภูมิแสดงแสดงจำนวนลูกจ้างชั่วคราวที่ปฏิบัติงานในโรงเรียน
จำแนกตามหน้าที่

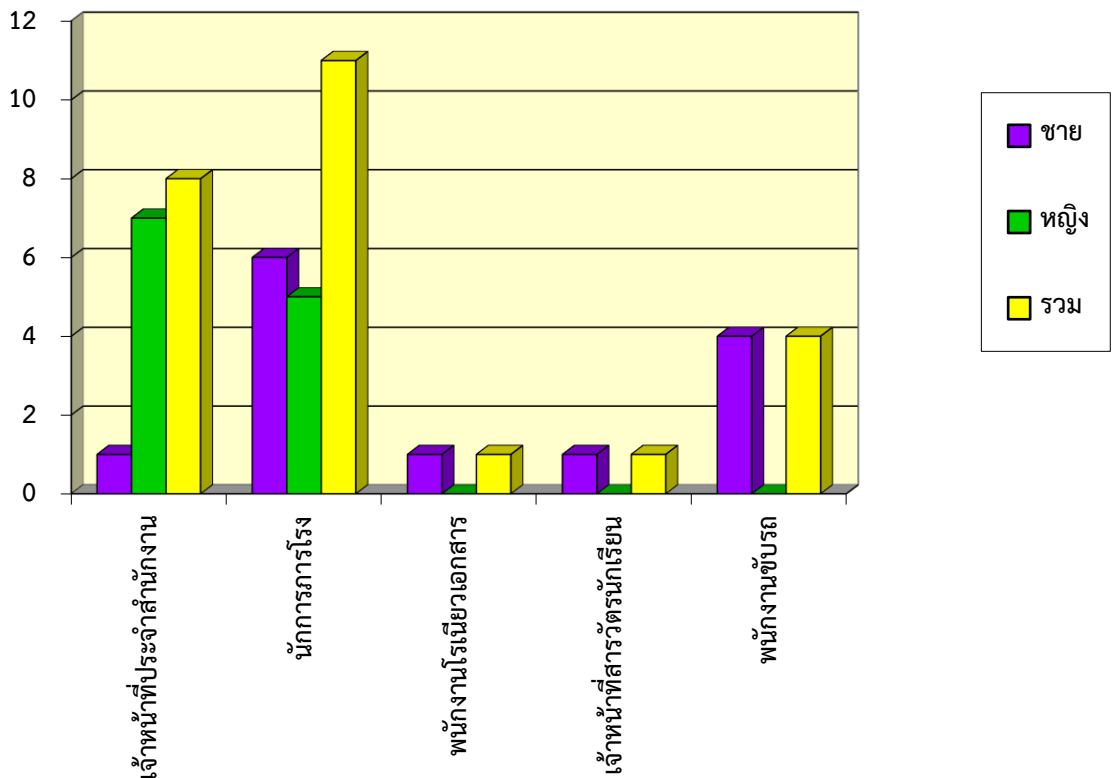



การพัฒนาบุคลากร
โรงเรียนเทพศิรินทร์ นนทบุรี
ปีการศึกษา 2563

จำนวนข้าราชการครูที่ได้รับเลื่อนวิทยฐานะ ปีการศึกษา 2563

| ข้าราชการครูทั้งหมด (คน) | ข้าราชการครูที่ได้รับเลื่อนวิทยฐานะ คศ.3 | ข้าราชการครูที่ได้รับเลื่อนวิทยฐานะ คศ.2 | ข้าราชการครูที่ได้รับเลื่อนวิทยฐานะ คศ.1 | คิดเป็นร้อยละ |
|--------------------------|--|--|--|---------------|
| 162 | 3 | 6 | 20 | 17.90 |

แผนภูมิแสดงข้อมูลจำนวนข้าราชการครูที่ได้รับเลื่อนวิทยฐานะ ปีการศึกษา 2563

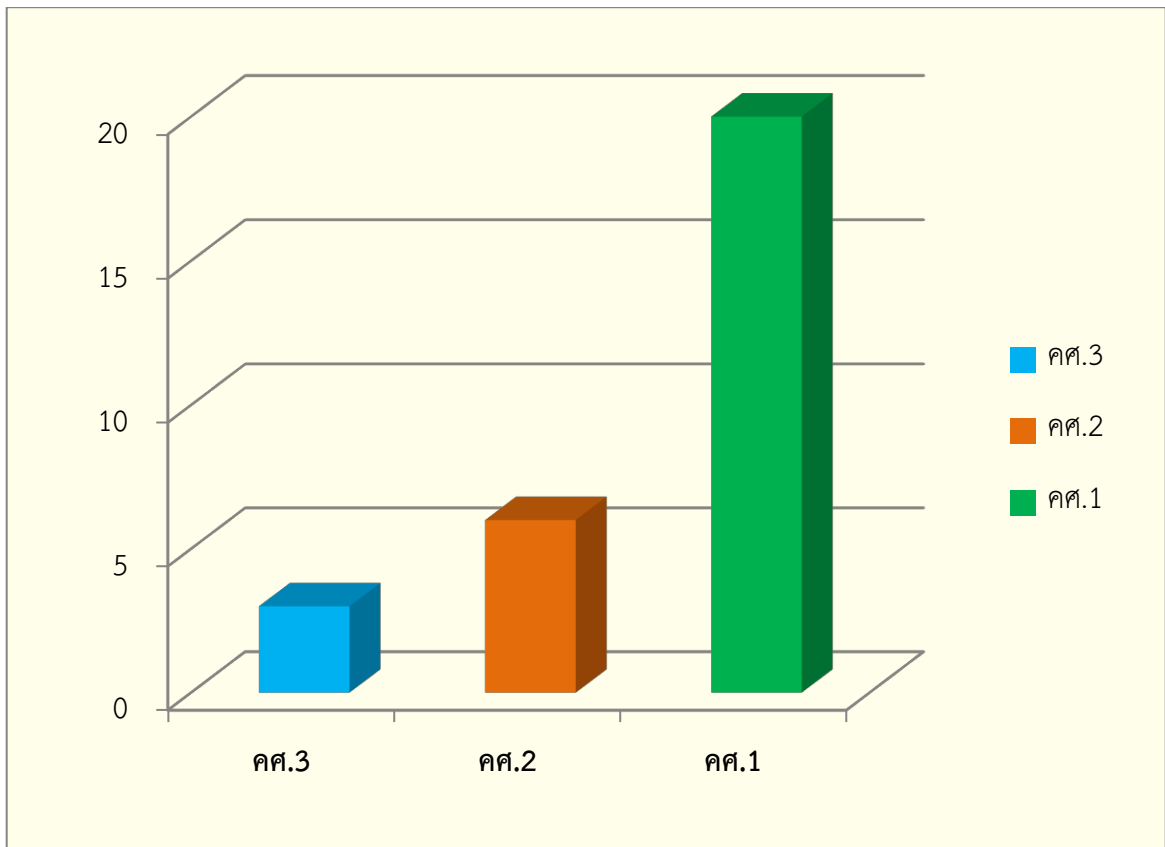

จำนวนครูอัตราจ้างที่ได้รับการบรรจุแต่งตั้งเป็นข้าราชการครู
ปีการศึกษา 2563

| จำนวนครูอัตราจ้างทั้งหมด (คน) | จำนวนครูอัตราจ้างที่ได้รับการบรรจุ (คน) | คิดเป็นร้อยละ |
|-------------------------------|---|---------------|
| 27 | 4 | 14.81 |

หมายเหตุ ครูอัตราจ้างลาออก จำนวน 1 คน

แผนภูมิแสดงข้อมูลครูอัตราจ้างที่ได้รับการบรรจุแต่งตั้งเป็นข้าราชการครู
ปีการศึกษา 2563

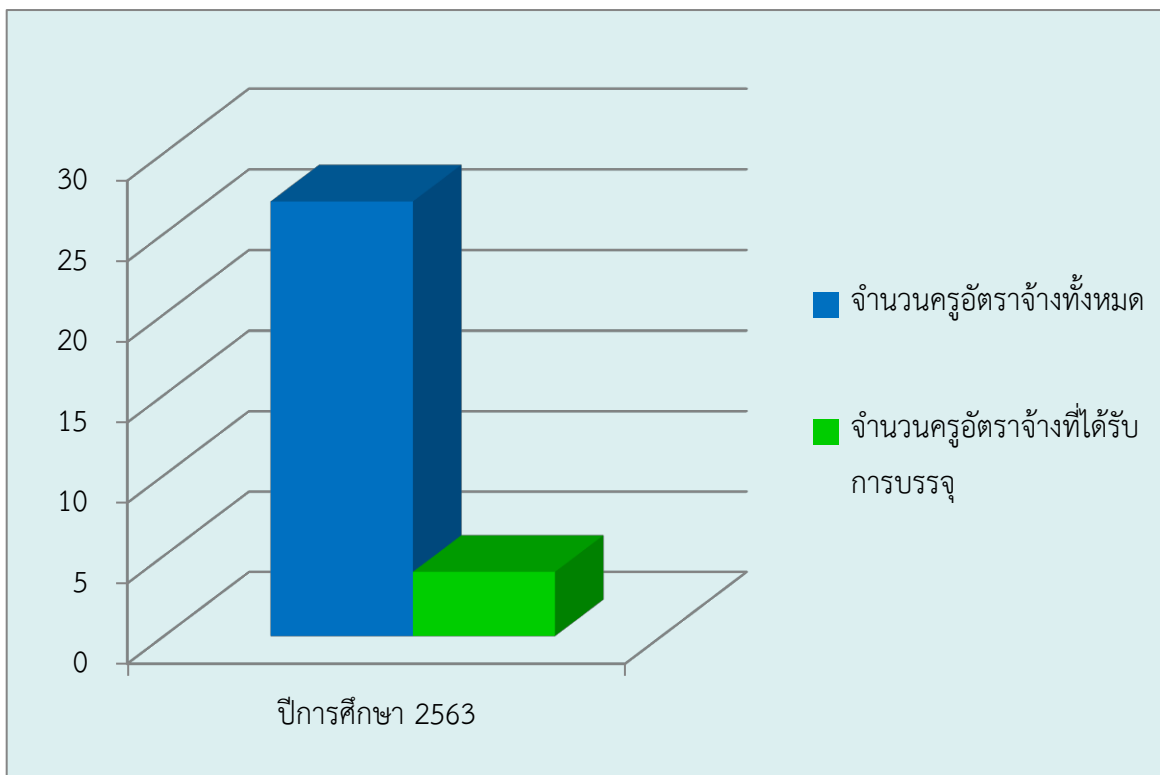

ตารางสรุปการพัฒนาบุคลากร (ข้าราชการครู)
 โรงเรียนเทพศิรินทร์ นนทบุรี
 (ที่ได้รับการพัฒนาจากหน่วยงานภายในสถานศึกษา)
 จำแนกตามกลุ่มสาระ / งาน
 ภาคเรียนที่ 1 ปีการศึกษา 2563

| กลุ่มสาระการเรียนรู้ | จำนวนข้าราชการครูทั้งหมด | จำนวนข้าราชการครูที่ได้รับการพัฒนา | ร้อยละ |
|---------------------------|--------------------------|------------------------------------|---------------|
| ภาษาไทย | 17 | 17 | 100.00 |
| สังคมศึกษา | 15 | 15 | 100.00 |
| คณิตศาสตร์ | 21 | 21 | 100.00 |
| วิทยาศาสตร์ | 24 | 24 | 100.00 |
| ภาษาต่างประเทศ | 31 | 31 | 100.00 |
| สุขศึกษาและพลศึกษา | 8 | 8 | 100.00 |
| ศิลปะ | 12 | 12 | 100.00 |
| การงานอาชีพฯ | 20 | 20 | 100.00 |
| กลุ่มกิจกรรมพัฒนาผู้เรียน | 7 | 7 | 100.00 |
| รวม | 155 | 155 | 100.00 |

แผนภูมิสรุปการพัฒนาบุคลากร (ข้าราชการครู)
โรงเรียนเทพศิรินทร์ นนทบุรี
(ที่ได้รับการพัฒนาจากหน่วยงานภายในสถานศึกษา) จำแนกตามกลุ่มสาระ / งาน
ภาคเรียนที่ 1 ปีการศึกษา 2563

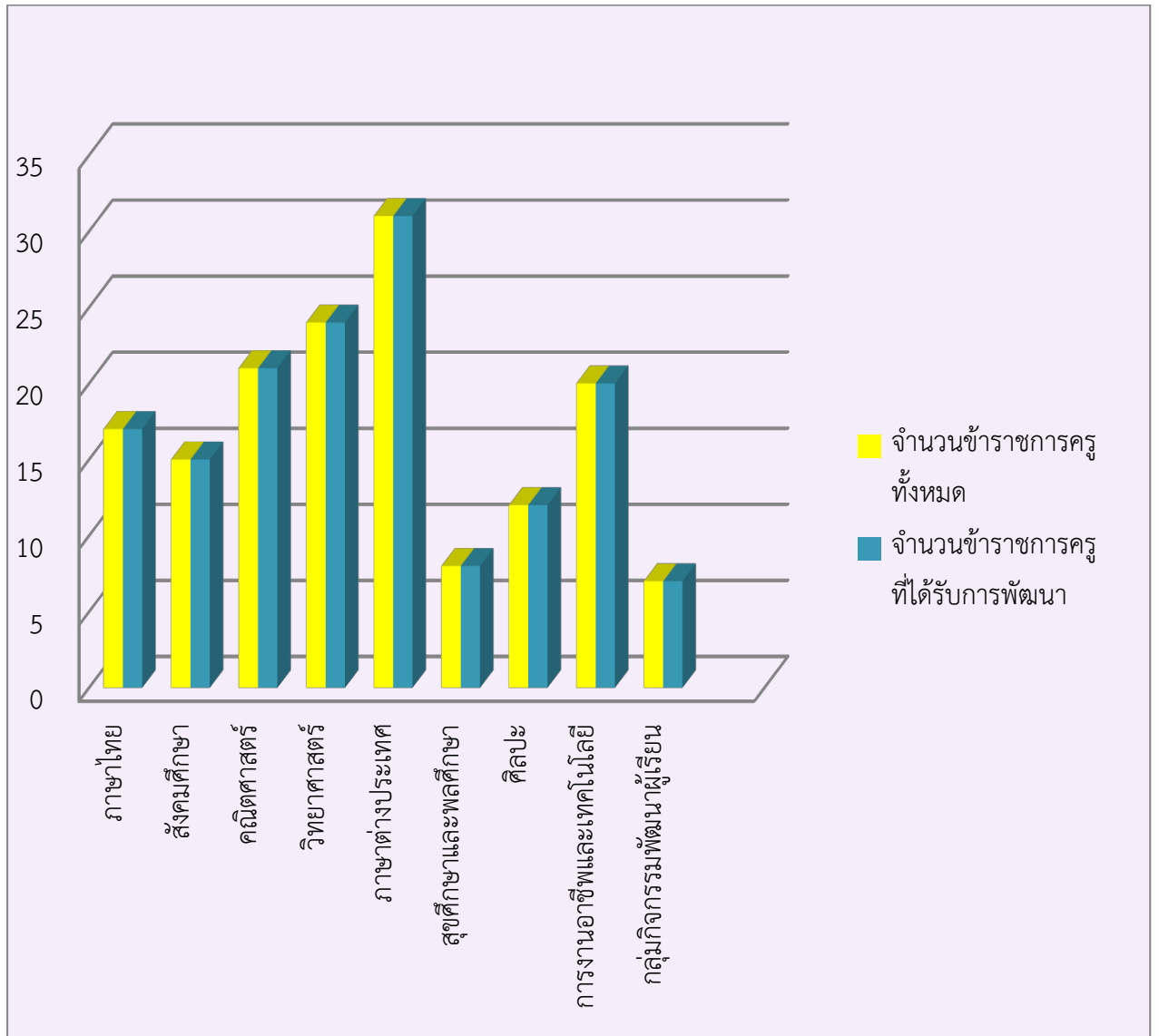

ตารางสรุปการพัฒนาบุคลากร (ครูอัตราจ้าง)
 โรงเรียนเทพศิรินทร์ นนทบุรี
 (ที่ได้รับการพัฒนาจากหน่วยงานภายในสถานศึกษา)
 จำแนกตามกลุ่มสาระ / งาน
 ภาคเรียนที่ 1 ปีการศึกษา 2563

| กลุ่มสาระการเรียนรู้ | จำนวนครูอัตราจ้างทั้งหมด | จำนวนครูอัตราจ้าง ที่ได้รับการพัฒนา | ร้อยละ |
|---------------------------|--------------------------|-------------------------------------|--------|
| ภาษาไทย | 1 | 1 | 100.00 |
| สังคมศึกษา | 5 | 5 | 100.00 |
| คณิตศาสตร์ | 2 | 2 | 100.00 |
| วิทยาศาสตร์ | 2 | 2 | 100.00 |
| ภาษาต่างประเทศ | 2 | 2 | 100.00 |
| สุขศึกษาและพลศึกษา | 2 | 2 | 100.00 |
| ศิลปะ | 3 | 3 | 100.00 |
| การทำงานอาชีพฯ | 3 | 3 | 100.00 |
| กลุ่มกิจกรรมพัฒนาผู้เรียน | 2 | 2 | 100.00 |
| รวม | 22 | 22 | 100.00 |

แผนภูมิสรุปการพัฒนาบุคลากร (ครูอัตราจ้าง)
โรงเรียนเทพศิรินทร์ นนทบุรี
(ที่ได้รับการพัฒนาจากหน่วยงานภายในสถานศึกษา) จำแนกตามกลุ่มสาระ / งาน
ภาคเรียนที่ 1 ปีการศึกษา 2563

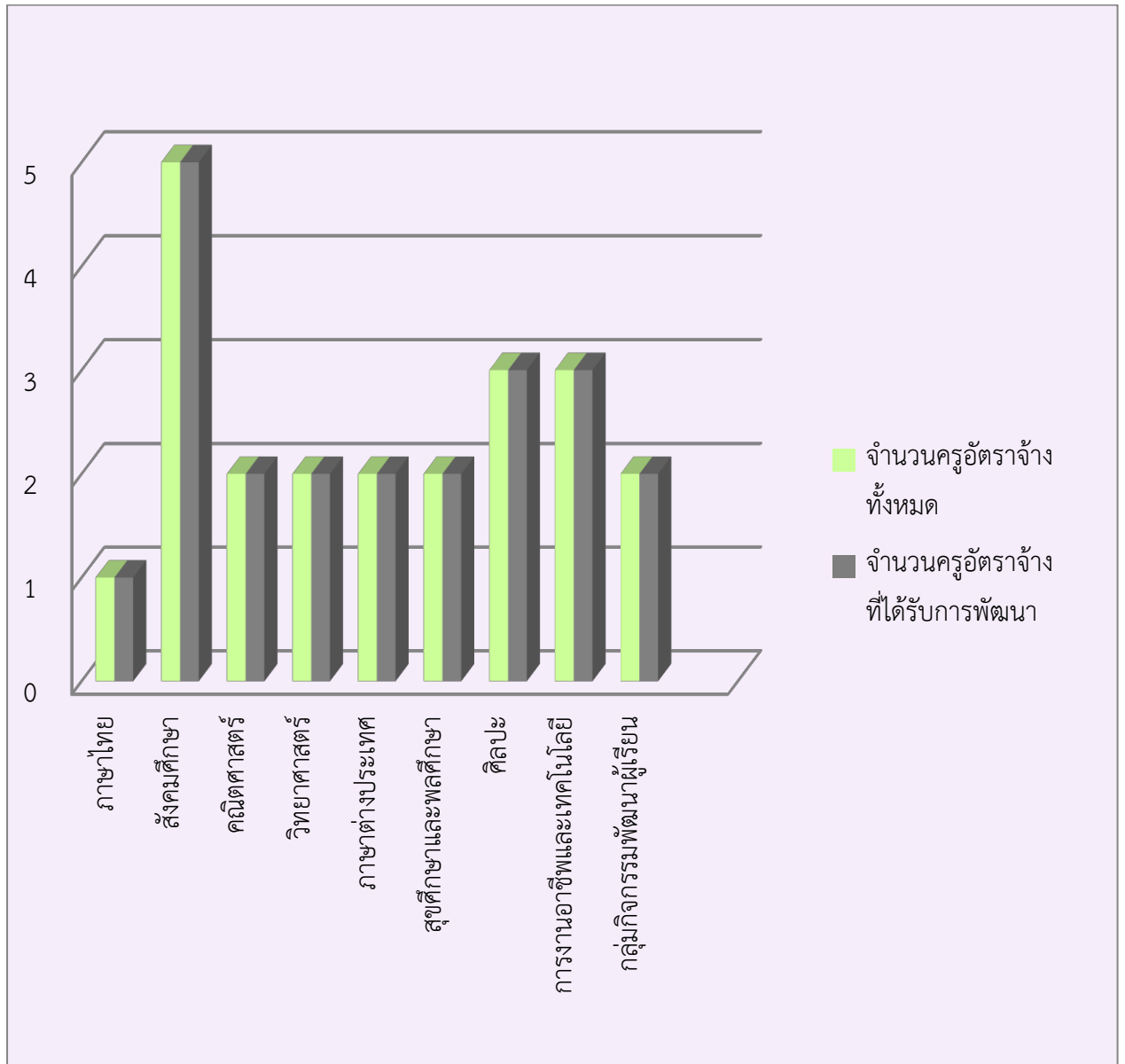

ตารางสรุปการพัฒนาบุคลากร (ข้าราชการครู)
 โรงเรียนเทพศิรินทร์ นนทบุรี
 (ที่ได้รับการพัฒนาจากหน่วยงานภายนอกสถานศึกษา)
 จำแนกตามกลุ่มสาระ / งาน
 ภาคเรียนที่ 1 ปีการศึกษา 2563

| กลุ่มสาระการเรียนรู้ | จำนวนข้าราชการครูทั้งหมด | จำนวนข้าราชการครูที่ได้รับการพัฒนา | ร้อยละ |
|---------------------------|--------------------------|------------------------------------|--------|
| ภาษาไทย | 17 | 13 | 76.47 |
| สังคมศึกษา | 15 | 6 | 40.00 |
| คณิตศาสตร์ | 21 | 9 | 42.86 |
| วิทยาศาสตร์ | 24 | 21 | 87.50 |
| ภาษาต่างประเทศ | 31 | 10 | 32.26 |
| สุขศึกษาและพลศึกษา | 8 | 3 | 37.50 |
| ศิลปะ | 12 | 3 | 25.00 |
| การทำงานอาชีพฯ | 20 | 13 | 65.00 |
| กลุ่มกิจกรรมพัฒนาผู้เรียน | 7 | 7 | 100.00 |
| รวม | 155 | 85 | 54.84 |

แผนภูมิสรุปการพัฒนาบุคลากร (ข้าราชการครู)

โรงเรียนเทพศิรินทร์ นนทบุรี

(ที่ได้รับการพัฒนาจากหน่วยงานภายนอกสถานศึกษา) จำแนกตามกลุ่มสาระ / งาน

ภาคเรียนที่ 1 ปีการศึกษา 2563

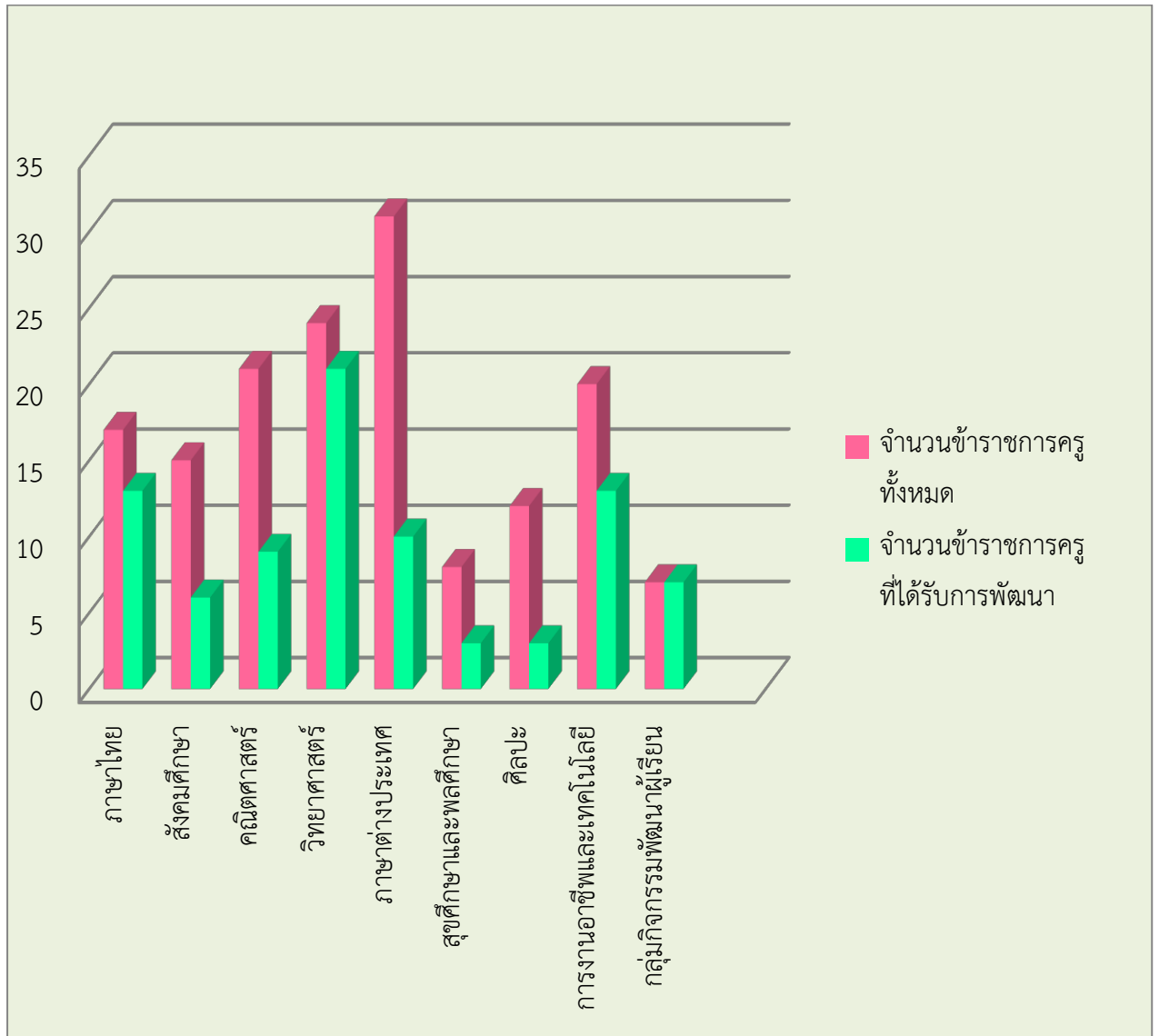

ตารางสรุปการพัฒนาบุคลากร (ครูอัตราจ้าง)
 โรงเรียนเทพศิรินทร์ นนทบุรี
 (ที่ได้รับการพัฒนาจากหน่วยงานภายนอกสถานศึกษา)
 จำแนกตามกลุ่มสาระ / งาน
 ภาคเรียนที่ 1 ปีการศึกษา 2563

| กลุ่มสาระการเรียนรู้ | จำนวนครูอัตราจ้างทั้งหมด | จำนวนครูอัตราจ้าง ที่ได้รับการพัฒนา | ร้อยละ |
|---------------------------|--------------------------|-------------------------------------|--------|
| ภาษาไทย | 1 | 1 | 100.00 |
| สังคมศึกษา | 5 | 2 | 40.00 |
| คณิตศาสตร์ | 2 | 0 | 0.00 |
| วิทยาศาสตร์ | 2 | 2 | 100.00 |
| ภาษาต่างประเทศ | 2 | 0 | 0.00 |
| สุขศึกษาและพลศึกษา | 2 | 0 | 0.00 |
| ศิลปะ | 3 | 0 | 0.00 |
| การทำงานอาชีพฯ | 3 | 0 | 0.00 |
| กลุ่มกิจกรรมพัฒนาผู้เรียน | 2 | 1 | 50.00 |
| รวม | 22 | 6 | 27.27 |

แผนภูมิสรุปการพัฒนาบุคลากร (ครูอัตราจ้าง)
โรงเรียนเทพศิรินทร์ นนทบุรี
(ที่ได้รับการพัฒนาจากหน่วยงานภายนอกสถานศึกษา) จำแนกตามกลุ่มสาระ / งาน
ภาคเรียนที่ 1 ปีการศึกษา 2563

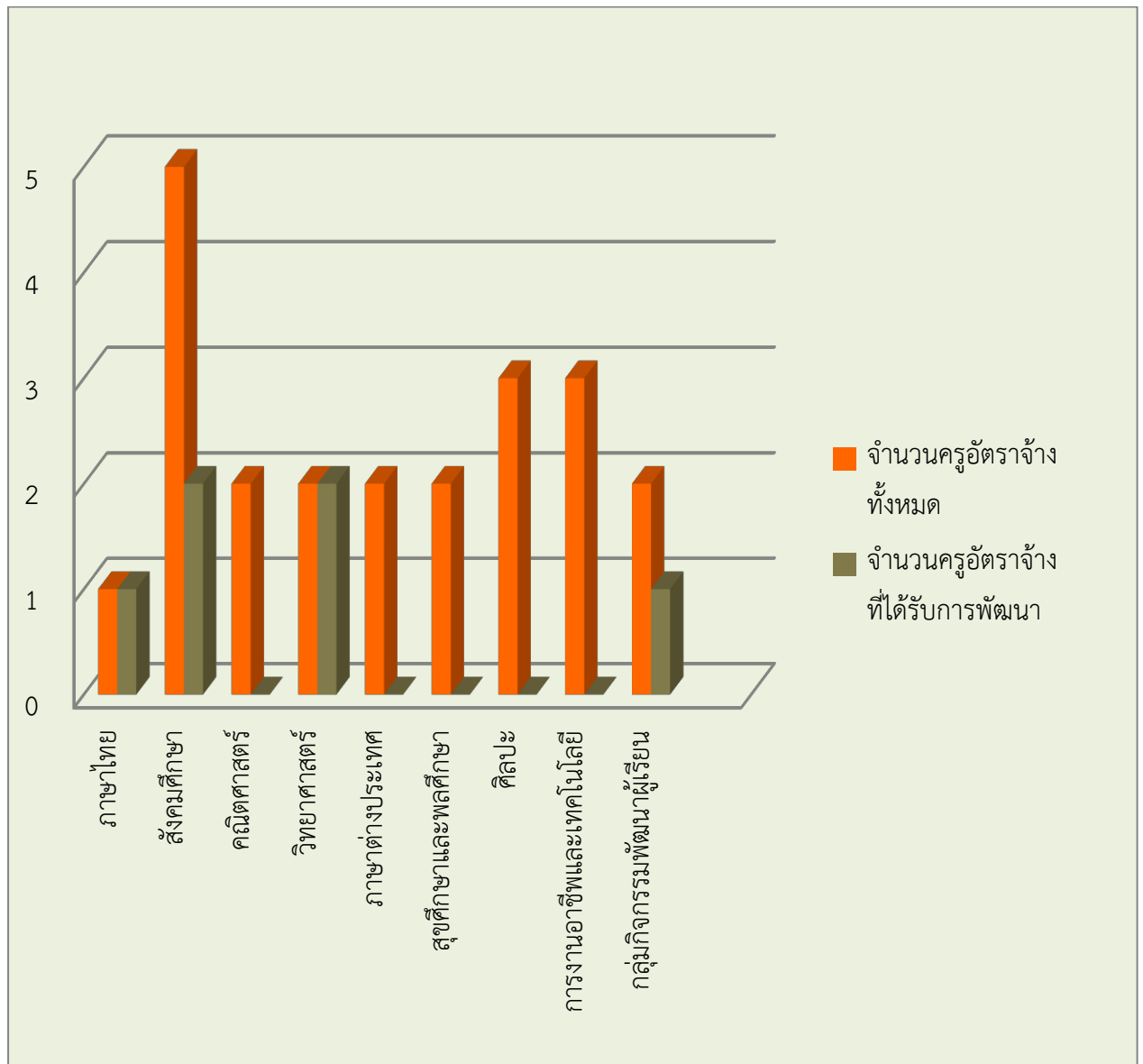



**สรุปการประชุม อบรม
สัมมนาของบุคลากร
โรงเรียนเทพศิรินทร์ นนทบุรี
ปีการศึกษา 2563**

สรุปการประชุม อบรม สัมมนา
 ข้าราชการครูและครูอัตราจ้าง โรงเรียนเทพศิรินทร์ นนทบุรี
 ประจำปีการศึกษา 2563
 กลุ่มสาระการเรียนรู้วิชาภาษาไทย

| ลำดับ ที่ | ชื่อ - สกุล | ภาคเรียนที่ 1 จำนวนชั่วโมง ที่อบรม | ภาคเรียนที่ 2 จำนวนชั่วโมง ที่อบรม | รวมจำนวน ชั่วโมงที่ อบรมตลอดปี | หมายเหตุ |
|--------------|--------------------------------------|--|--|--------------------------------------|----------|
| 1 | นางสาวสมหวัง เสืองามเอี่ยม | 9 | 6 | 15 | |
| 2 | นายรัชชัย มีเปรม | 49 | 13 | 62 | |
| 3 | นางสาวดวงแก้ว พบสระบัว | 89 | 22 | 111 | |
| 4 | นางสาวพิณรัฐ ประสพดี | 9 | 20 | 29 | |
| 5 | นางพิมพ์า วิริยปรมัตต์ | 73 | 26 | 99 | |
| 6 | นางมยุรี ทุนทวีทรัพย์ | 3 | - | 3 | เกษียณ |
| 7 | นางสาวปรานอม ปิ่นทองน้อย | 3 | - | 3 | เกษียณ |
| 8 | นางสาวจริยา พ่วงจิ้น | 26 | 31 | 57 | |
| 9 | นางสาวจิตาภา อุ่นสุดคลอง | 29 | 192 | 221 | |
| 10 | นางสาวสุดาวัลย์ สวรรคพงษ์ | 9 | 10 | 19 | |
| 11 | นายสุชาติ พิบูลย์วรศักดิ์ | 41 | 204 | 245 | |
| 12 | นางเขมนิจ รัตนสมบัติทวี | 29 | 7 | 36 | |
| 13 | นายสันติสุข สดใสญาติ | 22 | 32 | 54 | |
| 14 | นางสาวชนิสรา พรหมโคตร | 53 | 38 | 91 | |
| 15 | ว่าที่ร้อยตรีหญิงนันทฉัตรพร นาคปลั่ง | 26.5 | 11 | 37.5 | |
| 16 | นางสาวอรสา นามภิไทย | 21 | 25 | 46 | |
| 17 | นางสาวเหมสุดา งามเปี่ยม | 31 | 58 | 89 | |
| 18 | นางสาวสุชาดา เสือแพร | 27 | 24 | 51 | |

บุคลากรที่อบรมในวิชาที่สอนเกินหรือมากกว่า 40 ชั่วโมงใน 1 ปีการศึกษา มีจำนวน 11 คน คิดเป็นร้อยละ 61.11

สรุปการประชุม อบรม สัมมนา
 ข้าราชการครูและครูอัตราจ้าง โรงเรียนเทพศิรินทร์ นนทบุรี
 ประจำปีการศึกษา 2563
 กลุ่มสาระการเรียนรู้วิชาสังคมศึกษา ศาสนาและวัฒนธรรม

| ลำดับ ที่ | ชื่อ - สกุล | ภาคเรียนที่ 1 จำนวนชั่วโมง ที่อบรม | ภาคเรียนที่ 2 จำนวนชั่วโมง ที่อบรม | รวมจำนวน ชั่วโมงที่ อบรมตลอดปี | หมายเหตุ |
|--------------|--------------------------|--|--|--------------------------------------|----------|
| 1 | นางเสาวนิต เดชคง | 37 | 78 | 115 | |
| 2 | นางกัญจนพร สีมันตร | 15 | 26 | 41 | |
| 3 | นางสาวสุพิศรา เภานิบล | 21 | 37 | 58 | |
| 4 | นางแสงจันทร์ ปัญญาสุข | 3 | 40 | 43 | |
| 5 | นางณัฐยา บรรจงกิจ | 21 | 3 | 24 | |
| 6 | นางลัดดาวัลย์ ภูศรี | 3 | - | 3 | เกษียณ |
| 7 | นางสาววัชรินทร์ วัดทอง | 15 | 26 | 41 | |
| 8 | นายรุจน์ หาเรือนทรง | 7 | 53 | 60 | |
| 9 | นายธนพล งอกโพธิ์ | 15 | 0 | 15 | |
| 10 | นางสาวเนตรภา ขวัญเนตร | 13 | 29 | 42 | |
| 11 | นายสุทธิพงษ์ วงษาซ้าย | 53 | 23 | 76 | |
| 12 | นายพนธกร กันชิงแก้ว | 3 | 42 | 45 | |
| 13 | นางสาววรรณพร ปันรัมย์ | 3 | 38 | 41 | |
| 14 | นางภคพร ศรีดาวเดือน | 3 | 20 | 23 | |
| 15 | นายชาญวิวัฒน์ กิจสวัสดิ์ | 3 | 46 | 49 | |
| 16 | นางสาวปิยนันท์ แทนทรัพย์ | 15 | 0 | 15 | |
| 17 | นางสาววันวิสา หล้าเทียน | 7 | 0 | 7 | |
| 18 | นางสาวอมกร เพชรทะจันทร์ | 15 | 0 | 15 | |
| 19 | นายพงษ์พัฒน์ นาไชย | 15 | 0 | 15 | |
| 20 | นายณัฐพล สีแสงหนองม | 7 | 0 | 7 | |

บุคลากรที่อบรมในวิชาที่สอนเกินหรือมากกว่า 40 ชั่วโมงใน 1 ปีการศึกษา มีจำนวน 11 คน คิดเป็นร้อยละ 55.00

สรุปการประชุม อบรม สัมมนา

ข้าราชการครูและครูอัตราจ้าง โรงเรียนเทพศิรินทร์ นนทบุรี

ประจำปีการศึกษา 2563

กลุ่มสาระการเรียนรู้วิชาคณิตศาสตร์

| ลำดับ ที่ | ชื่อ - สกุล | ภาคเรียนที่ 1 จำนวนชั่วโมง ที่อบรม | ภาคเรียนที่ 2 จำนวนชั่วโมง ที่อบรม | รวมจำนวน ชั่วโมงที่ อบรมตลอดปี | หมายเหตุ |
|--------------|------------------------------|--|--|--------------------------------------|----------|
| 1 | นางอรวรรณ รัตนะพิมาน | 15 | 10 | 25 | |
| 2 | นายหฤษฎ์ ทองมาก | 3 | 0 | 3 | |
| 3 | นางสายชล อุ่นสุข | 35 | 23 | 58 | |
| 4 | นางธัญมน ทองพิมพ์ | 9 | 44 | 53 | |
| 5 | นางพัชรี วลัยเลิศ | 15 | 0 | 15 | |
| 6 | นายชาญกิจ แยมรุ่ง | 15 | 0 | 15 | |
| 7 | นางสาวสุพรรณิ บุญทรัพย์ | 15 | 44 | 59 | |
| 8 | นางสาววาริ สี่ฝั่ง | 15 | 0 | 15 | |
| 9 | นางสาวปรียา ห้วยหงษ์ทอง | 6 | 22 | 28 | |
| 10 | นางสาวศรินรัก นิลปะกะ | 35 | 57 | 92 | |
| 11 | นางอารีรัตน์ กิ่งทอง | 3 | 23 | 26 | |
| 12 | นางสาวกัญณภัทร ขวรินธนกิจ | 35 | 23 | 58 | |
| 13 | นางสาวชฎามล เทียมผล | 75 | 34 | 109 | |
| 14 | นางสาวจริยาภรณ์ แสนแก้ว | 42 | 19 | 61 | |
| 15 | นางสาวพิมพ์ผกา จิตรังษี | 3 | 22 | 25 | |
| 16 | นางเมริน คล้ายซัง | 35 | 0 | 35 | |
| 17 | นางสาวธัญญารัตน์ เปี่ยมปาน | 23 | 20 | 43 | |
| 18 | ว่าที่ร้อยตรีวีรชาติ วรรณชัย | 3 | 40 | 43 | |
| 19 | นางสาวศิริรัตน์ สุวรรณวัฒน์ | 15 | 20 | 35 | |
| 20 | นางสาวสินี โดดหนู | 3 | 23 | 26 | |
| 21 | นายสุวัชชัย หมุนสมัย | 26 | 5 | 31 | |
| 22 | นางสาวประภาพร ก้อนศิลา | 15 | 0 | 15 | |
| 23 | นายพีระพล จิตปรีดา | 3 | 0 | 3 | |

บุคลากรที่อบรมในวิชาที่สอนเกินหรือมากกว่า 40 ชั่วโมงใน 1 ปีการศึกษา มีจำนวน 9 คน คิดเป็นร้อยละ 39.13

สรุปการประชุม อบรม สัมมนา

ข้าราชการครูและครุอัตราจ้าง โรงเรียนเทพศิรินทร์ นนทบุรี

ประจำปีการศึกษา 2563

กลุ่มสาระการเรียนรู้วิชาวิทยาศาสตร์และเทคโนโลยี (วิทยาศาสตร์)

| ลำดับ ที่ | ชื่อ - สกุล | ภาคเรียนที่ 1 จำนวนชั่วโมง ที่อบรม | ภาคเรียนที่ 2 จำนวนชั่วโมง ที่อบรม | รวมจำนวน ชั่วโมงที่ อบรมตลอดปี | หมายเหตุ |
|--------------|----------------------------|--|--|--------------------------------------|----------|
| 1 | นางสาวสุมาลี บัวเล็ก | 39 | 36 | 75 | |
| 2 | นางสาวสุภาวดี พึ่งรุ่ง | 49 | 9 | 58 | |
| 3 | นางจริยา ศรีประเสริฐ | 21 | 9 | 30 | |
| 4 | นายบุญพบ หว่างเค็ง | 3 | 20 | 23 | |
| 5 | นางสาวสมจิตร พันธุ์ทอง | 23 | 26 | 49 | |
| 6 | นางศิริจรรยา วรรณชัย | 15 | 43 | 58 | |
| 7 | นางสาวกุลฤดี คงสุขประเสริฐ | 51 | 0 | 51 | |
| 8 | นายวรรณะ คำสอนทา | 61 | 29 | 90 | |
| 9 | นางสาววิไลพร วรรณาม | 35 | 8 | 43 | |
| 10 | นายชาญวิทย์ พัฒนาราชา | 43 | 40 | 83 | |
| 11 | นางอักษรศรี ระบอบ | 58 | 39 | 97 | |
| 12 | นางสาวเสาวภา จุฑพันธ์ | 43 | 22 | 65 | |
| 13 | นายทศพล สุวรรณราช | 23 | 29 | 52 | |
| 14 | นางจิตติชญา ธนวิทย์ไพศาล | 15 | 23 | 38 | |
| 15 | นางพิศมัย ไกยสินธุ์ | 51 | 62 | 113 | |
| 16 | นายพลากร ดุษณีย์ | 41 | 63 | 104 | |
| 17 | นางชั้นทอง หิตาวรรณ | 35 | 12 | 47 | |
| 18 | นายธนกร สุขะ | 23 | 23 | 46 | |
| 19 | นายธีระ ช้างแดง | 103 | 27 | 130 | |
| 20 | นางสาววราลี สรรพกิจชาญชัย | 50 | 40 | 90 | |
| 21 | นางจันทกร แก้วเทพ | 45 | 32 | 77 | |
| 22 | นายสุพรรณ บุญกัณฑ์ | 52 | 26 | 78 | |
| 23 | นายอำนาจ บุษชา | 29 | 24 | 53 | |
| 24 | นายยงยุทธ องค์กรัทธิธา | 48 | 6 | 54 | |
| 25 | นายปิติวัฒน์ เสือสวัสดิ์ | 43 | 0 | 43 | |

บุคลากรที่อบรมในวิชาที่สอนเกินหรือมากกว่า 40 ชั่วโมงใน 1 ปีการศึกษา มีจำนวน 22 คน คิดเป็นร้อยละ 88.00

สรุปการประชุม อบรม สัมมนา
 ข้าราชการครูและครูอัตราจ้าง โรงเรียนเทพศิรินทร์ นนทบุรี
 ประจำปีการศึกษา 2563
 กลุ่มสาระการเรียนรู้วิทยาศาสตร์และเทคโนโลยี (เทคโนโลยี)

| ลำดับ ที่ | ชื่อ - สกุล | ภาคเรียนที่ 1 จำนวนชั่วโมง ที่อบรมฯ | ภาคเรียนที่ 2 จำนวนชั่วโมง ที่อบรมฯ | รวมจำนวน ชั่วโมงที่ อบรมฯตลอดปี | หมายเหตุ |
|--------------|----------------------------|---|---|---------------------------------------|----------------------------|
| 1 | นางสาวจิตตมาสภ์ แจ่มใจ | 87 | 6 | 93 | |
| 2 | นางวราภรณ์ เรืองผึ้ง | 25 | 23 | 48 | |
| 3 | นางณัฏฐมณฑท เทศนาบุญ | 3 | - | 3 | เกษียณ |
| 4 | นางสิริพร สมนันท์ | 65 | 0 | 65 | |
| 5 | นางสาวดวงกมล ณ นคร | 83 | 23 | 106 | |
| 6 | นางสาวชลธิชา ฝักทอง | 71 | 31 | 102 | |
| 7 | นางอัญชুমาลัย บุญประคม | 125 | 114 | 239 | |
| 8 | นางรินทร์ลภัส พงศ์ฤทธิพิมล | - | 20 | 20 | ปฏิบัติงาน ภาคเรียนที่2 |
| 9 | นายกฤตชน สุขวารี | 3 | 0 | 3 | |
| 10 | นายสิทธิ์ปภพ เทศนาบุญ | 15 | 0 | 15 | |
| 11 | นายจักรพันธ์ เพชรพราว | 15 | 0 | 15 | |
| 12 | นางสาวกฤษณา ขาวรัมย์ | - | 60 | 60 | ปฏิบัติงาน ภาคเรียนที่2 |

บุคลากรที่อบรมในวิชาที่สอนเกินหรือมากกว่า 40 ชั่วโมงใน 1 ปีการศึกษา มีจำนวน 7 คน คิดเป็นร้อยละ 58.33

สรุปการประชุม อบรม สัมมนา
 ข้าราชการครูและครูอัตราจ้าง โรงเรียนเทพศิรินทร์ นนทบุรี
 ประจำปีการศึกษา 2563
 กลุ่มสาระการเรียนรู้วิชาภาษาต่างประเทศ

| ลำดับ ที่ | ชื่อ - สกุล | ภาคเรียนที่ 1 จำนวนชั่วโมง ที่อบรม | ภาคเรียนที่ 2 จำนวนชั่วโมง ที่อบรม | รวมจำนวน ชั่วโมงที่ อบรมตลอดปี | หมายเหตุ |
|--------------|-------------------------------|--|--|--------------------------------------|----------|
| 1 | นางประเทือง รุ่งโรจน์ | 15 | 3 | 18 | |
| 2 | นางกฤษณา ชัยฤทธิ | 15 | 0 | 15 | |
| 3 | นางศุภาพร พรหมมาศ | 15 | 20 | 35 | |
| 4 | นางสุพัตรา เมฆพยัพ | 3 | 0 | 3 | |
| 5 | นางสาวภัศราภรณ์ แม้นเหมือน | 3 | 0 | 3 | |
| 6 | นางสาวอริยา ชูวิจิตร | 3 | 29 | 32 | |
| 7 | นางกาน หกพันนา | 15 | 33 | 48 | |
| 8 | นางธัญญา พิชัยยุทธกิจ | 3 | 0 | 3 | |
| 9 | นางสาวภาลิตา เลอศิลป์ | 37 | 80 | 117 | |
| 10 | นางสาวปานจิต ผิว่อง | 3 | 9 | 12 | |
| 11 | นางสาวพิมพ์ระวี พิมาทัย | 55 | 20 | 75 | |
| 12 | นางสาวชยานิษฐ์ รังสีโชติพัฒน์ | 13 | 26 | 39 | |
| 13 | นางสาวพินภา โสภากุล | 15 | 39 | 54 | |
| 14 | นายณัฐกิตติ์ เป็รื่องวิทยากุล | 9 | 42 | 51 | |
| 15 | นางสาวธิดาภา นาคเสพ | 15 | 44 | 59 | |
| 16 | นางสาวมีนราศี ถาวรสุข | 28 | 21 | 49 | |
| 17 | นางสาวอัฐพร สมบูรณ์ | 28 | 16 | 44 | |
| 18 | นายจีรังกุล เกตุทอง | 15 | 0 | 15 | |
| 19 | นางวศยา เล่าปัญญาพานิชย์ | 5 | 20 | 25 | |
| 20 | นางสาวสุภาพรรณ ธรรมสาลี | 21 | 6 | 27 | |
| 21 | นางสาววราพร สิ้นศิริ | 19 | 37 | 56 | |
| 22 | นางสาวกันยา คงวิลาวัลย์ | 3 | 20 | 23 | |
| 23 | นางกรรย์สิริ วิเศษชาติ | 3 | 32 | 35 | |
| 24 | นางสาวรวีวรรณ จันจำรูญ | 86 | 23 | 109 | |
| 25 | นางสาวมนทิรา ธัญยปริบูรณ์กุล | 3 | 24 | 27 | |
| 26 | นางสาวสุวรา จรนิเทศสกุลชัย | 3 | 44 | 47 | |
| 27 | นางสาวสิริพร ลิ้มทองแท้ | 3 | 32 | 35 | |

สรุปการประชุม อบรม สัมมนา
 ข้าราชการครูและครูอัตราจ้าง โรงเรียนเทพศิรินทร์ นนทบุรี
 ประจำปีการศึกษา 2563
 กลุ่มสาระการเรียนรู้วิชาภาษาต่างประเทศ

| ลำดับ ที่ | ชื่อ - สกุล | ภาคเรียนที่ 1 จำนวนชั่วโมง ที่อบรมฯ | ภาคเรียนที่ 2 จำนวนชั่วโมง ที่อบรมฯ | รวมจำนวน ชั่วโมงที่ อบรมฯตลอดปี | หมายเหตุ |
|--------------|-------------------------|---|---|---------------------------------------|----------|
| 28 | นางศรีัญญา เกตุทัต | 3 | 0 | 3 | |
| 29 | นางสาวธนัชพร ก้อนพันธ์ | 3 | 0 | 3 | |
| 30 | นางประไพ เบญจวรรเดช | 3 | 20 | 23 | |
| 31 | นางสาวปวีณา งอนครบุรี | 12 | 20 | 32 | |
| 32 | นางสาวสุจินดา สมพงษ์ | 3 | 16 | 19 | |
| 33 | นายธเนศร์ สวัสดิ์วนากุล | 3 | 4 | 7 | |

บุคลากรที่อบรมในวิชาที่สอนเกินหรือมากกว่า 40 ชั่วโมงใน 1 ปีการศึกษา มีจำนวน 11 คน คิดเป็นร้อยละ 33.33

สรุปการประชุม อบรม สัมมนา
 ข้าราชการครูและครูอัตราจ้าง โรงเรียนเทพศิรินทร์ นนทบุรี
 ประจำปีการศึกษา 2563
 กลุ่มสาระการเรียนรู้วิชาสุขศึกษาและพลศึกษา

| ลำดับ ที่ | ชื่อ - สกุล | ภาคเรียนที่ 1 จำนวนชั่วโมง ที่อบรม | ภาคเรียนที่ 2 จำนวนชั่วโมง ที่อบรม | รวมจำนวน ชั่วโมงที่ อบรมตลอดปี | หมายเหตุ |
|--------------|-----------------------------|--|--|--------------------------------------|----------|
| 1 | นายสมพงศ์ อิศรเดช | 15 | 3 | 18 | |
| 2 | นางสาวกาญจนา พรโพนบูลย์เด่น | 15 | 3 | 18 | |
| 3 | นางสาวแสงเทียน วรชิน | 35 | 6 | 41 | |
| 4 | ว่าที่ร้อยเอกเอนก แก้วเทพ | 3 | 0 | 3 | |
| 5 | นายพงษ์ศักดิ์ พันสุข | 15 | 0 | 15 | |
| 6 | นายศรัณยู ศรีม่วงพันธุ์ | 15 | 0 | 15 | |
| 7 | นายอภิสิทธิ์ โสริกุล | 25 | 86 | 111 | |
| 8 | นางสาวจันทกานต์ วรรณอาภา | 9 | 4 | 13 | |
| 9 | นายกิตติพงษ์ ช่วยคำชู | 15 | 0 | 15 | |
| 10 | นางสาวกนกวรรณ ศรีรัตน์ | 3 | 2 | 5 | |

บุคลากรที่อบรมในวิชาที่สอนเกินหรือมากกว่า 40 ชั่วโมงใน 1 ปีการศึกษา มีจำนวน 2 คน คิดเป็นร้อยละ 20.00

สรุปการประชุม อบรม สัมมนา
 ข้าราชการครูและครูอัตราจ้าง โรงเรียนเทพศิรินทร์ นนทบุรี
 ประจำปีการศึกษา 2563
 กลุ่มสาระการเรียนรู้วิชาศิลปะ

| ลำดับ ที่ | ชื่อ - สกุล | ภาคเรียนที่ 1 จำนวนชั่วโมง ที่อบรม | ภาคเรียนที่ 2 จำนวนชั่วโมง ที่อบรม | รวมจำนวน ชั่วโมงที่ อบรมตลอดปี | หมายเหตุ |
|--------------|-------------------------------------|--|--|--------------------------------------|----------------------------|
| 1 | นายคงกฤษ บุญย์เพิ่ม | 15 | 3 | 18 | |
| 2 | นางสาวพัชรินทร์ แจ่มสอน | 3 | 22 | 25 | |
| 3 | นางกชกร ลาภธนชัย | 3 | 0 | 3 | |
| 4 | นายบรรชา จันทน์มัน | 15 | 0 | 15 | |
| 5 | นายภาณุพันธุ์ วัฒนกุล | 47 | 26 | 73 | |
| 6 | นางสาววันฉัตร จันทร์โต | 15 | 20 | 35 | |
| 7 | นางพิชญ์สนันต์นธ์ ธิปัตติ เทียงธรรม | 15 | 20 | 35 | |
| 8 | นายตำราชาติกานนท์ | 15 | 25 | 40 | |
| 9 | ว่าที่ร้อยตรีหญิงณัฐนันท์ แยมนิยม | 47 | 20 | 67 | |
| 10 | นายธนอรธ ธานักการ | 9 | 0 | 9 | |
| 11 | นางสาวเกียรติภัทร์ ยอแซ | 15 | 20 | 35 | |
| 12 | นางพรพรรณ ลาตประเสริฐ | 3 | 23 | 26 | |
| 13 | นายสุรศักดิ์ รักสุข | 15 | 0 | 15 | |
| 14 | นางสาววันสนันท์ อินทรบำรุง | 15 | 0 | 15 | |
| 15 | นางสาวปรารถนา วงษ์อุดม | - | 2 | 2 | ปฏิบัติงาน ภาคเรียนที่2 |

บุคลากรที่อบรมในวิชาที่สอนเกินหรือมากกว่า 40 ชั่วโมงใน 1 ปีการศึกษา มีจำนวน 3 คน คิดเป็นร้อยละ 20.00

สรุปการประชุม อบรม สัมมนา
 ข้าราชการครูและครูอัตราจ้าง โรงเรียนเทพศิรินทร์ นนทบุรี
 ประจำปีการศึกษา 2563
 กลุ่มสาระการเรียนรู้วิชาการงานอาชีพ

| ลำดับ ที่ | ชื่อ - สกุล | ภาคเรียนที่ 1 จำนวนชั่วโมง ที่อบรมฯ | ภาคเรียนที่ 2 จำนวนชั่วโมง ที่อบรมฯ | รวมจำนวน ชั่วโมงที่ อบรมฯตลอดปี | หมายเหตุ |
|--------------|------------------------------|---|---|---------------------------------------|----------|
| 1 | นางสุภาภรณ์ อินทร์เชื้อ | 36 | 38 | 74 | |
| 2 | นางสาวบุศบง เมืองโพธิ์ | 15 | 26 | 41 | |
| 3 | นางนิรินันท์ โควินท์ทวีวัฒน์ | 3 | 12 | 15 | |
| 4 | นางกาญจนิกา ศิริจรยาธรรม | 15 | 12 | 27 | |
| 5 | นายฐฐิษฐ์ วังทะพันธ์ | 15 | 20 | 35 | |
| 6 | นางสาวเขมมิกา กลิ่นสาโรจน์ | 38 | 27 | 65 | |
| 7 | นางสาวคณินญา เหล่าหวมวด | 35 | 27 | 62 | |
| 8 | นายชนัดชาม ศิริอุดมทรัพย์ | 43 | 12 | 55 | |
| 9 | นางสาวธัญลักษณ์ เจนใจ | 35 | 21 | 56 | |
| 10 | นายรังสรรค์ แจ่มจงดี | 15 | 20 | 35 | |
| 11 | นายพิทยากร มะลาหอม | 35 | 26 | 61 | |
| 12 | นางสาวญานิตา แสนจันทร์ | 15 | 42 | 57 | |
| 13 | นายภาณุฉัตร เผือกผ่อง | 21 | 60 | 81 | |

บุคลากรที่อบรมในวิชาที่สอนเกินหรือมากกว่า 40 ชั่วโมงใน 1 ปีการศึกษา มีจำนวน 9 คน คิดเป็นร้อยละ 69.23

สรุปการประชุม อบรม สัมมนา
 ข้าราชการครูและครูอัตราจ้าง โรงเรียนเทพศิรินทร์ นนทบุรี
 ประจำปีการศึกษา 2563
 กลุ่มกิจกรรมพัฒนาผู้เรียน

| ลำดับ ที่ | ชื่อ - สกุล | ภาคเรียนที่ 1 จำนวนชั่วโมง ที่อบรมฯ | ภาคเรียนที่ 2 จำนวนชั่วโมง ที่อบรมฯ | รวมจำนวน ชั่วโมงที่ อบรมฯตลอดปี | หมายเหตุ |
|--------------|---------------------------------|---|---|---------------------------------------|----------------------------|
| 1 | นางสาวมณฑา จงศิริโชค | 25 | 33 | 58 | |
| 2 | นางสาวทิวพร วาณิช | 21 | 6 | 27 | |
| 3 | ว่าที่ร.ต.หญิงนารีนารถ สุขโรชณี | 19 | 4 | 23 | |
| 4 | นางสาวสุตาภัทร มาระครอง | 37 | 52 | 89 | |
| 5 | นางสาวลัษณ์ เขียวโพธิ์ | - | 0 | 0 | ปฏิบัติงาน ภาคเรียนที่2 |
| 6 | นางสาวสุชธินันท์ แจ่มประแดง | - | 0 | 0 | ปฏิบัติงาน ภาคเรียนที่2 |
| 7 | นางสาวปริศนา สถิตทรัพย์ | 21 | 35 | 56 | |
| 8 | นางสาวรัตนารณ์ ผ่อนจรุง | 32 | 101 | 133 | |
| 9 | นางสาวปัทมาวดี โพธิ์สาราช | 21 | 25 | 46 | |

บุคลากรที่อบรมในวิชาที่สอนเกินหรือมากกว่า 40 ชั่วโมงใน 1 ปีการศึกษา มีจำนวน 5 คน คิดเป็นร้อยละ 55.56

สรุปการประชุม อบรม สัมมนา

ข้าราชการครูและครูอัตราจ้าง โรงเรียนเทพศิรินทร์ นนทบุรี ปีการศึกษา 2563

1. บุคลากรภาษาไทยที่อบรมในวิชาที่สอนเกินหรือมากกว่า 40 ชั่วโมง ใน 1 ปีการศึกษา มีจำนวน 11 คน คิดเป็นร้อยละ 61.61 จากจำนวนเต็ม 18 คน
2. บุคลากรสังคมศึกษา ศาสนา และวัฒนธรรมที่อบรมในวิชาที่สอนเกินหรือมากกว่า 40 ชั่วโมง ใน 1 ปีการศึกษา มีจำนวน 11 คน คิดเป็นร้อยละ 55.00 จากจำนวนเต็ม 20 คน
3. บุคลากรคณิตศาสตร์ที่อบรมในวิชาที่สอนเกินหรือมากกว่า 40 ชั่วโมง ใน 1 ปีการศึกษา มีจำนวน 9 คน คิดเป็นร้อยละ 39.13 จากจำนวนเต็ม 23 คน
4. บุคลากรวิทยาศาสตร์และเทคโนโลยี (วิทยาศาสตร์) ที่อบรมในวิชาที่สอนเกินหรือมากกว่า 40 ชั่วโมง ใน 1 ปีการศึกษา มีจำนวน 22 คน คิดเป็นร้อยละ 88.00 จากจำนวนเต็ม 25 คน
5. บุคลากรวิทยาศาสตร์และเทคโนโลยี (เทคโนโลยี) ที่อบรมในวิชาที่สอนเกินหรือมากกว่า 40 ชั่วโมง ใน 1 ปีการศึกษา มีจำนวน 7 คน คิดเป็นร้อยละ 58.33 จากจำนวนเต็ม 12 คน
6. บุคลากรภาษาต่างประเทศที่อบรมในวิชาที่สอนเกินหรือมากกว่า 40 ชั่วโมง ใน 1 ปีการศึกษา มีจำนวน 11 คน คิดเป็นร้อยละ 33.33 จากจำนวนเต็ม 33 คน
7. บุคลากรสุขศึกษาและพลศึกษาที่อบรมในวิชาที่สอนเกินหรือมากกว่า 40 ชั่วโมง ใน 1 ปีการศึกษา มีจำนวน 2 คน คิดเป็นร้อยละ 20.00 จากจำนวนเต็ม 10 คน
8. บุคลากรศิลปะที่อบรมในวิชาที่สอนเกินหรือมากกว่า 40 ชั่วโมง ใน 1 ปีการศึกษา มีจำนวน 3 คน คิดเป็นร้อยละ 20.00 จากจำนวนเต็ม 15 คน
9. บุคลากรการงานอาชีพที่อบรมในวิชาที่สอนเกินหรือมากกว่า 40 ชั่วโมง ใน 1 ปีการศึกษา มีจำนวน 9 คน คิดเป็นร้อยละ 69.23 จากจำนวนเต็ม 13 คน
10. บุคลากรกลุ่มกิจกรรมพัฒนาผู้เรียนที่อบรมในวิชาที่สอนเกินหรือมากกว่า 40 ชั่วโมง ใน 1 ปีการศึกษา มีจำนวน 5 คน คิดเป็นร้อยละ 55.56 จากจำนวนเต็ม 9 คน

ตารางสรุปจำนวนข้าราชการครูและครูอัตราจ้าง

เข้ารับการประชุม อบรม สัมมนา

โรงเรียนเทพศิรินทร์ นนทบุรี

ปีการศึกษา 2563

| ลำดับ | กลุ่มสาระการเรียนรู้ | จำนวนบุคลากรทั้งหมด | จำนวนบุคลากรที่อบรมเกิน 40 ชั่วโมง | จำนวนบุคลากรที่อบรมไม่ถึง 40 ชั่วโมง | คิดเป็นร้อยละของบุคลากรที่อบรมเกิน 40 ชม. |
|-------|---------------------------------------|---------------------|------------------------------------|--------------------------------------|---|
| 1 | ภาษาไทย | 18 | 11 | 7 | 61.11 |
| 2 | สังคมศึกษา ศาสนาและวัฒนธรรม | 20 | 11 | 9 | 55.00 |
| 3 | คณิตศาสตร์ | 23 | 9 | 14 | 39.13 |
| 4 | วิทยาศาสตร์และเทคโนโลยี (วิทยาศาสตร์) | 25 | 22 | 3 | 88.00 |
| 5 | วิทยาศาสตร์และเทคโนโลยี (เทคโนโลยี) | 12 | 7 | 5 | 58.33 |
| 6 | ภาษาต่างประเทศ | 33 | 11 | 22 | 33.33 |
| 7 | สุขศึกษาและพลศึกษา | 10 | 2 | 8 | 20.00 |
| 8 | ศิลปะ | 15 | 3 | 12 | 20.00 |
| 9 | การงานอาชีพ | 13 | 9 | 4 | 69.23 |
| 10 | กิจกรรมพัฒนาผู้เรียน | 9 | 5 | 4 | 55.56 |
| รวม | | 178 | 90 | 88 | 50.56 |

แผนภูมิสรุปจำนวนข้าราชการครูและครูอัตราจ้าง
 ที่ได้รับการประชุม อบรม สัมมนา
 โรงเรียนเทพศิรินทร์ นนทบุรี
 ปีการศึกษา 2563

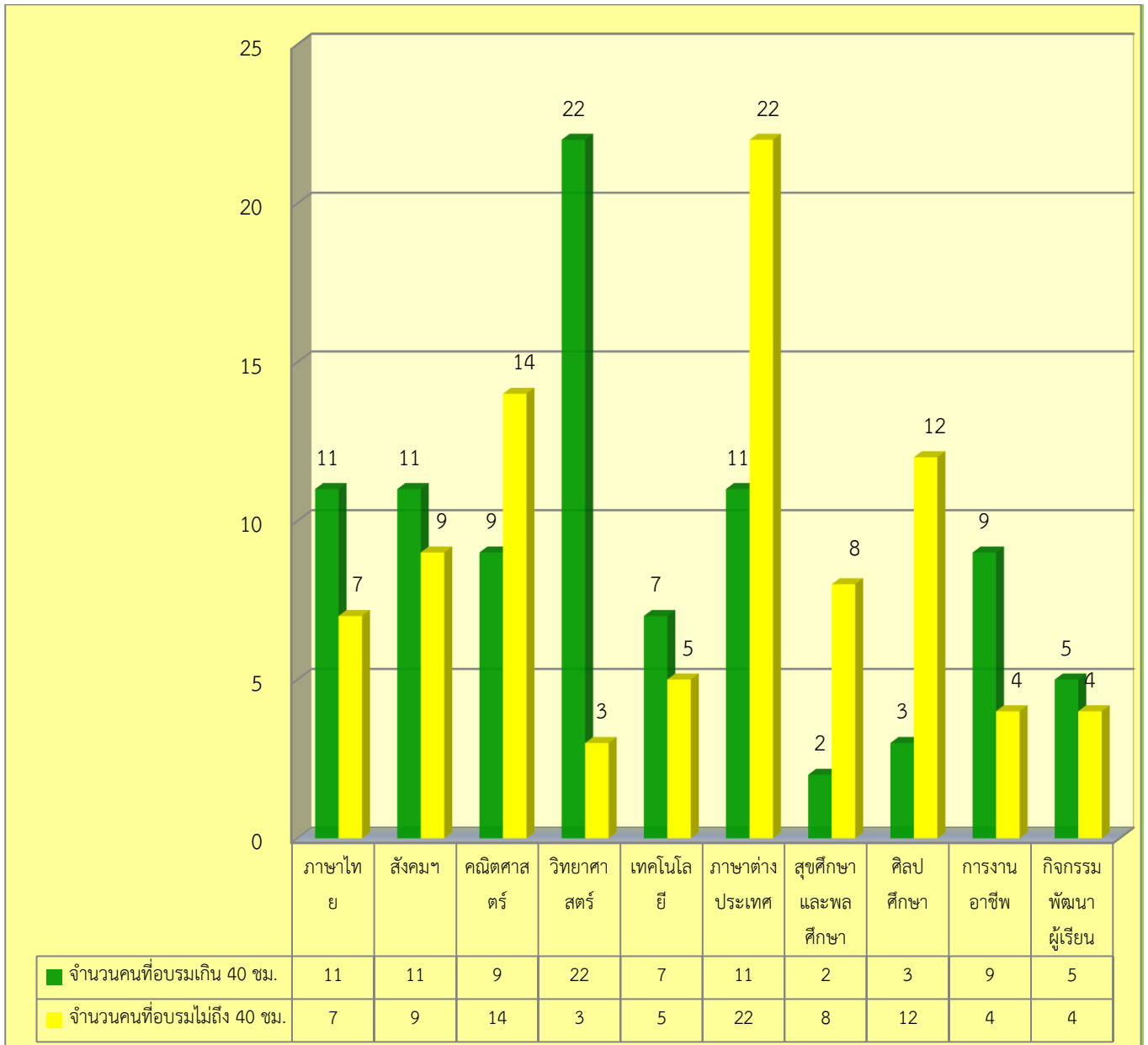

แผนภูมิสรุปจำนวนข้าราชการครูและครูอัตราจ้าง
ที่เข้ารับการประชุม อบรม สัมมนา (คิดเป็นร้อยละ)
โรงเรียนเทพศิรินทร์ นนทบุรี
ปีการศึกษา 2563

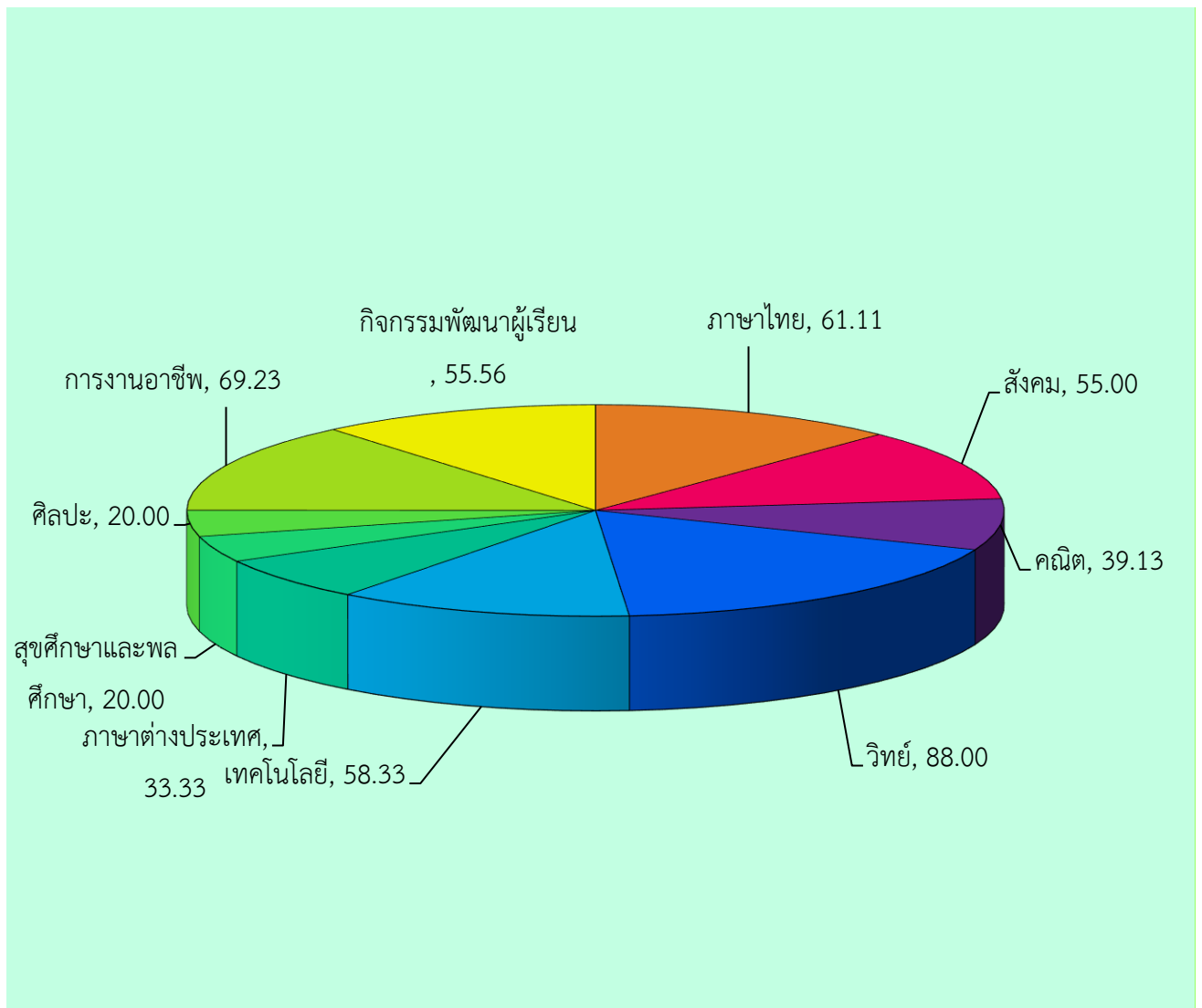

แผนภูมิแสดงร้อยละของข้าราชการครูและครูอัตราจ้าง
เข้ารับการประชุม อบรม สัมมนา
โรงเรียนเทพศิรินทร์ นนทบุรี
ปีการศึกษา 2563



ตารางเปรียบเทียบการประชุม อบรม สัมมนา
ข้าราชการครูและครุ้อัตราจ้าง โรงเรียนเทพศิรินทร์ นนทบุรี
ประจำปีการศึกษา 2562 และปีการศึกษา 2563
กลุ่มสาระการเรียนรู้วิชาภาษาไทย

| ลำดับ ที่ | ชื่อ - สกุล | รวมจำนวน ชั่วโมงที่อบรมฯ ตลอดปี 2562 | รวมจำนวน ชั่วโมงที่อบรมฯ ตลอดปี 2563 | เพิ่มขึ้น/ ลดลง | หมายเหตุ |
|--------------|--------------------------------------|--|--|-----------------|-----------------|
| 1 | นางสาวสมหวัง เสืองามเอี่ยม | 118 | 15 | -103 | |
| 2 | นายรัชชัย มีเปรม | 121 | 62 | -59 | |
| 3 | นางสาวดวงแก้ว พบสระบัว | 101 | 111 | +10 | |
| 4 | นางสาวพิณรัฐ ประสพดี | 73 | 29 | -44 | |
| 5 | นางพิมพ์า วิริยปรมัตต์ | 66 | 99 | +33 | |
| 6 | นางมยุรี ทุนทวีทรัพย์ | 32 | 3 | -29 | เกษียณ ปี63 |
| 7 | นางสาวปรานอม ปิ่นทองน้อย | 40 | 3 | -37 | เกษียณ ปี63 |
| 8 | นางสาวจรรยา พ่วงจีน | 124 | 57 | -67 | |
| 9 | นางสาวจิตาภา อุ่นสุดคลอง | 74 | 221 | +147 | |
| 10 | นางสาวสุดาวลัย สัมฤทธิ์ | 60 | 19 | -41 | |
| 11 | นายสุชาติ พิบูลย์วรศักดิ์ | 246 | 245 | -1 | |
| 12 | นางเขมนิจ รัตนสมบัติทวี | 96 | 36 | -60 | |
| 13 | นายสันติสุข สดใสญาติ | 78 | 54 | -24 | |
| 14 | นางสาวชนิสรา พรหมโคตร | 78 | 91 | +13 | |
| 15 | ว่าที่ร้อยตรีหญิงนันทชนันฐพร นาคพลัง | 298 | 37.5 | -260.5 | |
| 16 | นางสาวอรสา นามภิไทย | - | 46 | 46 | ปฏิบัติงาน ปี63 |
| 17 | นางสาวเหมสุดา งามเปี่ยม | - | 89 | 89 | ปฏิบัติงาน ปี63 |
| 18 | นางสาวสุชาดา เสือแพร | 52 | 51 | -1 | |

ตารางเปรียบเทียบการประชุม อบรม สัมมนา
ข้าราชการครูและครุ้อัตราจ้าง โรงเรียนเทพศิรินทร์ นนทบุรี
ประจำปีการศึกษา 2562 และปีการศึกษา 2563
กลุ่มสาระการเรียนรู้วิชาสังคมศึกษา ศาสนาและวัฒนธรรม

| ลำดับ ที่ | ชื่อ - สกุล | รวมจำนวน ชั่วโมงที่อบรมฯ ตลอดปี 2562 | รวมจำนวน ชั่วโมงที่อบรมฯ ตลอดปี 2563 | เพิ่มขึ้น/ ลดลง | หมายเหตุ |
|--------------|---------------------------|--|--|-----------------|-----------------|
| 1 | นางเสาวนิต เดชคง | 102 | 115 | +13 | |
| 2 | นางกัญจนพร สีมันตร | 78 | 41 | -37 | |
| 3 | นางสาวสุพัตรา เกานิบล | 111 | 58 | -53 | |
| 4 | นางแสงจันทร์ ปัญญาสุข | 84 | 43 | -41 | |
| 5 | นางณัฐยา บรรจงกิจ | 78 | 24 | -54 | |
| 6 | นางลัดดาวัลย์ ภูศรี | 90 | 3 | -87 | เกษียณ ปี63 |
| 7 | นางสาววัชรินทร์ วัตทอง | 102 | 41 | -61 | |
| 8 | นายรุจน์ หาเรือนทรง | 56 | 60 | +4 | |
| 9 | นายธนพล งอกโพธิ์ | 102 | 15 | -87 | |
| 10 | นางสาวเนตรภา ขวัญเนตร | 87 | 42 | -45 | |
| 11 | นายสุทธิพงษ์ วงษาซ้าย | 105 | 76 | -29 | |
| 12 | นายพนธกร กันชิงแก้ว | 144 | 45 | -99 | |
| 13 | นางสาววรรณพร ปันรัมย์ | 36 | 41 | +5 | |
| 14 | นางภคพร ศรีดาวเดือน | - | 23 | 23 | ปฏิบัติงาน ปี63 |
| 15 | นายชาญธิวัฒน์ กิจสวัสดิ์ | - | 49 | 49 | ปฏิบัติงาน ปี63 |
| 16 | นางสาวปิยนันท์ แท่นทรัพย์ | 87 | 15 | -72 | |
| 17 | นางสาววันวิสา หล้าเทียน | 51 | 7 | -44 | |
| 18 | นางสาวธมกร เพชรทะจันทร์ | 27 | 15 | -12 | |
| 19 | นายพงษ์พิพัฒน์ นาไชย | 45 | 15 | -30 | |
| 20 | นายณัฐพล สีแสงหน่อม | 30 | 7 | -23 | |

ตารางเปรียบเทียบการประชุม อบรม สัมมนา
ข้าราชการครูและครุอัตราจ้าง โรงเรียนเทพศิรินทร์ นนทบุรี
ประจำปีการศึกษา 2562 และปีการศึกษา 2563
กลุ่มสาระการเรียนรู้วิชาคณิตศาสตร์

| ลำดับ ที่ | ชื่อ - สกุล | รวมจำนวน ชั่วโมงที่อบรมฯ ตลอดปี 2562 | รวมจำนวน ชั่วโมงที่อบรมฯ ตลอดปี 2563 | เพิ่มขึ้น/ ลดลง | หมายเหตุ |
|--------------|------------------------------|--|--|-----------------|----------|
| 1 | นางอรรรณ รัตนะพิมาน | 123 | 25 | -98 | |
| 2 | นายหฤษฎ์ ทองมาก | 66 | 3 | -63 | |
| 3 | นางสายชล อุ่นสุข | 120 | 58 | -62 | |
| 4 | นางฉัญมน ทองพิมพ์ | 71 | 53 | -18 | |
| 5 | นางพัชรี วลัยเลิศ | 78 | 15 | -63 | |
| 6 | นายชาญกิจ แยมรุ่ง | 102 | 15 | -87 | |
| 7 | นางสาวสุพรรณิ บุญทรัพย์ | 98 | 59 | -39 | |
| 8 | นางสาววาริ สีนั่ง | 78 | 15 | -63 | |
| 9 | นางสาวปรียา ห้วยหงษ์ทอง | 72 | 28 | -44 | |
| 10 | นางสาวศรินรัก นิละปะกะ | 138 | 92 | -46 | |
| 11 | นางอารีรัตน์ กิ่งทอง | 78 | 26 | -52 | |
| 12 | นางสาวกัญณภัทร ขวรินธนกิจ | 107 | 58 | -49 | |
| 13 | นางสาวชญาณล เทียมผล | 91 | 109 | +18 | |
| 14 | นางสาวจริยาภรณ์ แสนแก้ว | 118 | 61 | -57 | |
| 15 | นางสาวพิมพ์ผกา จิตรังษี | 60 | 25 | -35 | |
| 16 | นางเมริน คล้ายซัง | 144 | 35 | -109 | |
| 17 | นางสาวฉัญญารัตน์ เปี่ยมปาน | 137 | 43 | -94 | |
| 18 | ว่าที่ร้อยตรีวีรชาติ วรรณชัย | 98 | 43 | -55 | |
| 19 | นางสาวศิริรัตน์ สุวรรณวัฒน์ | 78 | 35 | -43 | |
| 20 | นางสาวสินี โดดหนู | 102 | 26 | -76 | |
| 21 | นายสุวัชชัย หมุนสมัย | 102 | 31 | -71 | |
| 22 | นางสาวประภาพร ก้อนศิลา | 122 | 15 | -107 | |
| 23 | นายพีระพล จิตปรีดา | 37 | 3 | -34 | |

ตารางเปรียบเทียบการประชุม อบรม สัมมนา
ข้าราชการครูและครุอัตราจ้าง โรงเรียนเทพศิรินทร์ นนทบุรี
ประจำปีการศึกษา 2562 และปีการศึกษา 2563
กลุ่มสาระการเรียนรู้วิทยาศาสตร์และเทคโนโลยี (วิทยาศาสตร์)

| ลำดับ ที่ | ชื่อ - สกุล | รวมจำนวน ชั่วโมงที่อบรมฯ ตลอดปี 2562 | รวมจำนวน ชั่วโมงที่อบรมฯ ตลอดปี 2563 | เพิ่มขึ้น/ ลดลง | หมายเหตุ |
|--------------|----------------------------|--|--|-----------------|-----------------|
| 1 | นางสาวสุมาลี บัวเล็ก | 140 | 75 | -65 | |
| 2 | นางสาวสุภาวดี พึ่งรุ่ง | 153 | 58 | -95 | |
| 3 | นางจริยา ศรีประเสริฐ | 162 | 30 | -132 | |
| 4 | นายบุญพบ หว่างเค็ง | 56 | 23 | -33 | |
| 5 | นางสาวสมจิตร พันธุ์ทอง | 165 | 49 | -116 | |
| 6 | นางศิริจรรยา วรรณชัย | 150 | 58 | -92 | |
| 7 | นางสาวกุลฤดี คงสุขประเสริฐ | 78 | 51 | -27 | |
| 8 | นายวรรณนะ คำสอนทา | 258 | 90 | -168 | |
| 9 | นางสาววิไลพร วรรณาม | 129 | 43 | -86 | |
| 10 | นายชาญวิทย์ พัฒนะราช | 167 | 83 | -84 | |
| 11 | นางอักษรศรี ระบอบ | 231 | 97 | -134 | |
| 12 | นางสาวเสาวภา จุฑพันธ์ | 127 | 65 | -62 | |
| 13 | นายทศพล สุวรรณราช | 133 | 52 | -81 | |
| 14 | นางฐิติชญา ธนวิทย์ไพศาล | 150 | 38 | -112 | |
| 15 | นางพิศมัย ไกยสินธุ์ | 102 | 113 | +11 | |
| 16 | นายพลากร ดุษณีย์ | 134 | 104 | -30 | |
| 17 | นางชั้นทอง หิตาวรรณ | 150 | 47 | -103 | |
| 18 | นายธนกร สุขะ | 147 | 46 | -101 | |
| 19 | นายธีระ ช้างแดง | 153 | 130 | -23 | |
| 20 | นางสาววราลี สรรพกิจชาญชัย | 164 | 90 | -74 | |
| 21 | นางจันทกร แก้วเทพ | 92 | 77 | -15 | |
| 22 | นายสุพรรณ บุญกัณฑ์ | 125 | 78 | -47 | |
| 23 | นายอำนาจ บุษชา | 173 | 53 | -120 | |
| 24 | นายยงยุทธ องค์กร์ธา | - | 54 | 54 | ปฏิบัติงาน ปี63 |
| 25 | นายปิติวัฒน์ เสือสวัสดิ์ | 46 | 43 | -3 | |

ตารางเปรียบเทียบการประชุม อบรม สัมมนา
ข้าราชการครูและครุอัตราจ้าง โรงเรียนเทพศิรินทร์ นนทบุรี
ประจำปีการศึกษา 2562 และปีการศึกษา 2563
กลุ่มสาระการเรียนรู้วิทยาศาสตร์และเทคโนโลยี (เทคโนโลยี)

| ลำดับ ที่ | ชื่อ - สกุล | รวมจำนวน ชั่วโมงที่อบรมฯ ตลอดปี 2562 | รวมจำนวน ชั่วโมงที่อบรมฯ ตลอดปี 2563 | เพิ่มขึ้น/ ลดลง | หมายเหตุ |
|--------------|----------------------------|--|--|-----------------|-----------------|
| 1 | นางสาวจิตตมาศท์ แจ่มใจ | 116 | 93 | -23 | |
| 2 | นางวารภรณ์ เรืองผึ้ง | 114 | 48 | -66 | |
| 3 | นางณัฐธรมณฑา เทศนาบุญ | 67 | 3 | -64 | เกษียณ ปี63 |
| 4 | นางสิริพร สมนันท์ | 60 | 65 | +5 | |
| 5 | นางสาวดวงกมล ณ นคร | 206 | 106 | -100 | |
| 6 | นางสาวชลธิชา ฝึกทอง | 110 | 102 | -8 | |
| 7 | นางอัญชฎมาลย์ บุญประคม | 129 | 239 | +110 | |
| 8 | นางรินทร์ลภัส พงศ์ฤทธิพิมล | - | 20 | 20 | ปฏิบัติงาน ปี63 |
| 9 | นายกฤตชน สุขวารี | 57 | 3 | -54 | |
| 10 | นายสิทธิ์ปภพ เทศนาบุญ | 123 | 15 | -108 | |
| 11 | นายจักรพันธ์ เพชรพราว | 51 | 15 | -36 | |
| 12 | นางสาวกุสุมา ขาวรัมย์ | - | 60 | 60 | ปฏิบัติงาน ปี63 |

ตารางเปรียบเทียบการประชุม อบรม สัมมนา
ข้าราชการครูและครุอัตราจ้าง โรงเรียนเทพศิรินทร์ นนทบุรี
ประจำปีการศึกษา 2562 และปีการศึกษา 2563
กลุ่มสาระการเรียนรู้วิชาภาษาต่างประเทศ

| ลำดับ ที่ | ชื่อ - สกุล | รวมจำนวน ชั่วโมงที่อบรมฯ ตลอดปี 2562 | รวมจำนวน ชั่วโมงที่อบรมฯ ตลอดปี 2563 | เพิ่มขึ้น/ ลดลง | หมายเหตุ |
|--------------|-------------------------------|--|--|-----------------|----------|
| 1 | นางประเทือง รุ่งโรจน์ | 123 | 18 | -105 | |
| 2 | นางกฤษณา ชัยฤทธิ์ | 75 | 15 | -60 | |
| 3 | นางศุภาพร พรหมมาศ | 93 | 35 | -58 | |
| 4 | นางสุภัตรา เมฆพยัพ | 33 | 3 | -30 | |
| 5 | นางสาวภัสราภรณ์ แม้นเหมือน | 78 | 3 | -75 | |
| 6 | นางสาวอริยา ชูวิจิตร | 54 | 32 | -22 | |
| 7 | นางกาน หกพันนา | 89 | 48 | -41 | |
| 8 | นางธัญญา พิชัยยุทธกิจ | 57 | 3 | -54 | |
| 9 | นางสาวภาลิตา เลอศิลป์ | 69 | 117 | +48 | |
| 10 | นางสาวปานจิต ผิว่อง | 57 | 12 | -45 | |
| 11 | นางสาวพิมพ์ระวี พิมาทัย | 61 | 75 | +14 | |
| 12 | นางสาวชยานิษฐ์ รังสีโชติพัฒน์ | 87 | 39 | -48 | |
| 13 | นางสาวพินภา โสภากุล | 76 | 54 | -22 | |
| 14 | นายณัฐกิตติ์ เป็รื่องวิทยากุล | 30 | 51 | +21 | |
| 15 | นางสาวธิดาภา นาคเสพ | 58 | 59 | +1 | |
| 16 | นางสาวมีนราศี ถาวรสุข | 77 | 49 | -28 | |
| 17 | นางสาวอัฐพร สมบูรณ์ | 84 | 44 | -40 | |
| 18 | นายจีรังกุล เกตุทอง | 75 | 15 | -60 | |
| 19 | นางวศยา เล่าปัญญาพานิชย์ | 81 | 25 | -56 | |
| 20 | นางสาวสุภาพรรณ ธรรมสาลี | 103 | 27 | -76 | |
| 21 | นางสาววราพร สิ้นศิริ | 89 | 56 | -33 | |
| 22 | นางสาวกัญญา คงวิลาวัลย์ | 72 | 23 | -49 | |
| 23 | นางกรรย์สิริ วิเศษชาติ | 60 | 35 | -25 | |
| 24 | นางสาวรวีวรรณ จันจำรูญ | 174 | 109 | -65 | |
| 25 | นางสาวมนทิรา ธัญยปริบูรณ์กุล | 63 | 27 | -36 | |
| 26 | นางสาวสุวรา จรนิเทศสกุลชัย | 117 | 47 | -70 | |
| 27 | นางสาวสิริพร ลิ้มทองแท้ | 111 | 35 | -76 | |

ตารางเปรียบเทียบการประชุม อบรม สัมมนา
ข้าราชการครูและครุอัตราจ้าง โรงเรียนเทพศิรินทร์ นนทบุรี
ประจำปีการศึกษา 2562 และปีการศึกษา 2563
กลุ่มสาระการเรียนรู้วิชาภาษาต่างประเทศ

| ลำดับ ที่ | ชื่อ - สกุล | รวมจำนวน ชั่วโมงที่อบรมฯ ตลอดปี 2562 | รวมจำนวน ชั่วโมงที่อบรมฯ ตลอดปี 2563 | เพิ่มขึ้น/ ลดลง | หมายเหตุ |
|--------------|-------------------------|--|--|-----------------|-----------------|
| 28 | นางศรีัญญา เกตุทัต | 69 | 3 | -66 | |
| 29 | นางสาวธนัชพร ก้อนพันธ์ | 39 | 3 | -36 | |
| 30 | นางประไพ เบญจวรรเดช | - | 23 | 23 | ปฏิบัติงาน ปี63 |
| 31 | นางสาวปวีณา งามนครบุรี | - | 32 | 32 | ปฏิบัติงาน ปี63 |
| 32 | นางสาวสุจินดา สมพงษ์ | 96 | 19 | -77 | |
| 33 | นายธเนศร์ สวัสดิ์วนากุล | 43 | 7 | -36 | |

ตารางเปรียบเทียบการประชุม อบรม สัมมนา
ข้าราชการครูและครุอัตราจ้าง โรงเรียนเทพศิรินทร์ นนทบุรี
ประจำปีการศึกษา 2562 และปีการศึกษา 2563
กลุ่มสาระการเรียนรู้วิชาสุขศึกษาและพลศึกษา

| ลำดับ ที่ | ชื่อ - สกุล | รวมจำนวน ชั่วโมงที่อบรมฯ ตลอดปี 2562 | รวมจำนวน ชั่วโมงที่อบรมฯ ตลอดปี 2563 | เพิ่มขึ้น/ ลดลง | หมายเหตุ |
|--------------|----------------------------|--|--|-----------------|----------|
| 1 | นายสมพงศ์ อิศรเดช | 94 | 18 | -76 | |
| 2 | นางสาวกาญจนา พรไพบุลย์เด่น | 80 | 18 | -62 | |
| 3 | นางสาวแสงเทียน วรชิน | 148 | 41 | -107 | |
| 4 | ว่าที่ร้อยเอกเอนก แก้วเทพ | 144 | 3 | -141 | |
| 5 | นายพงษ์ศักดิ์ พันสุข | 102 | 15 | -87 | |
| 6 | นายศรัณยู ศรีม่วงพันธุ์ | 90 | 15 | -75 | |
| 7 | นายอภิสิทธิ์ ไสริกุล | 120 | 111 | -9 | |
| 8 | นางสาวจันทกานต์ วรรณอาภา | 79 | 13 | -66 | |
| 9 | นายกิตติพงษ์ ช่วยคำชู | 45 | 15 | -30 | |
| 10 | นางสาวกนกวรรณ ศรีรัตน์ | 45 | 5 | -40 | |

ตารางเปรียบเทียบการประชุม อบรม สัมมนา
ข้าราชการครูและครุอัตราจ้าง โรงเรียนเทพศิรินทร์ นนทบุรี
ประจำปีการศึกษา 2562 และปีการศึกษา 2563
กลุ่มสาระการเรียนรู้วิชาศิลปะ

| ลำดับ ที่ | ชื่อ - สกุล | รวมจำนวน ชั่วโมงที่อบรมฯ ตลอดปี 2562 | รวมจำนวน ชั่วโมงที่อบรมฯ ตลอดปี 2563 | เพิ่มขึ้น/ ลดลง | หมายเหตุ |
|--------------|-------------------------------------|--|--|-----------------|-----------------|
| 1 | นายคงกฤษ บุญย์เพิ่ม | 60 | 18 | -42 | |
| 2 | นางสาวพัชรินทร์ แจ่มสอน | 48 | 25 | -23 | |
| 3 | นางกชกร ลาภธนชัย | 42 | 3 | -39 | |
| 4 | นายบรรชา จันทรมั่น | 150 | 15 | -135 | |
| 5 | นายภาณุพันธุ์ วัฒนกุล | 135 | 73 | -62 | |
| 6 | นางสาววันฉัตร จันทรโต | 73 | 35 | -38 | |
| 7 | นางพิชญ์สนันต์นธ์ ธิปัตติ เทียงธรรม | 90 | 35 | -55 | |
| 8 | นายตำราชาติกานนท์ | 79 | 40 | -39 | |
| 9 | ว่าที่ร้อยตรีหญิงณัฐนันท์ แยมนิยม | 96 | 67 | -29 | |
| 10 | นายธนอรุณ ธนานักการ | 138 | 9 | -129 | |
| 11 | นางสาวเกียรติภัทร์ ยอแซ | 92 | 35 | -57 | |
| 12 | นางพรพรรณ ลาตประเสริฐ | 12 | 26 | 14 | |
| 13 | นายสุรศักดิ์ รักสุข | 69 | 15 | -54 | |
| 14 | นางสาววนันสนันท์ อินทรบำรุง | 69 | 15 | -54 | |
| 15 | นางสาวปรารถนา วงษ์อุดม | - | 2 | 2 | ปฏิบัติงาน ปี63 |

ตารางเปรียบเทียบการประชุม อบรม สัมมนา
ข้าราชการครูและครุอัตราจ้าง โรงเรียนเทพศิรินทร์ นนทบุรี
ประจำปีการศึกษา 2562 และปีการศึกษา 2563
กลุ่มสาระการเรียนรู้วิชาการงานอาชีพและเทคโนโลยีสารสนเทศ

| ลำดับ ที่ | ชื่อ - สกุล | รวมจำนวน ชั่วโมงที่อบรมฯ ตลอดปี 2562 | รวมจำนวน ชั่วโมงที่อบรมฯ ตลอดปี 2563 | เพิ่มขึ้น/ ลดลง | หมายเหตุ |
|--------------|------------------------------|--|--|-----------------|----------|
| 1 | นางสุภาภรณ์ อินทร์เชื้อ | 84 | 74 | -10 | |
| 2 | นางสาวบุศบง เมืองโพธิ์ | 69 | 41 | -28 | |
| 3 | นางนิธินันท์ โควินท์ทวีวัฒน์ | 63 | 15 | -48 | |
| 4 | นางกาญจนิกา ศิริจรรยาธรรม | 116 | 27 | -89 | |
| 5 | นายฐิติษฐ์ วังทะพันธ์ | 108 | 35 | -73 | |
| 6 | นางสาวเข็มมิกา กลิ่นสาโรจน์ | 95 | 65 | -30 | |
| 7 | นางสาวคณินญา เหล่าหมวด | 80 | 62 | -18 | |
| 8 | นายชนัตราคม ศิริอุดมทรัพย์ | 71 | 55 | -16 | |
| 9 | นางสาวธัญลักษณ์ เจนใจ | 55 | 56 | +1 | |
| 10 | นายรังสรรค์ แจ้งจดี | 72 | 35 | -37 | |
| 11 | นายพิทยากร มะลาหอม | 137 | 61 | -76 | |
| 12 | นางสาวญานิศา แสนจันทร์ | 67 | 57 | -10 | |
| 13 | นายภาณุฉัตร เผือกผ่อง | 61 | 81 | +20 | |

ตารางเปรียบเทียบการประชุม อบรม สัมมนา
ข้าราชการครูและครุอัตราจ้าง โรงเรียนเทพศิรินทร์ นนทบุรี
ประจำปีการศึกษา 2562 และปีการศึกษา 2563
กลุ่มกิจกรรมพัฒนาผู้เรียน

| ลำดับ ที่ | ชื่อ - สกุล | รวมจำนวน ชั่วโมงที่อบรมฯ ตลอดปี 2562 | รวมจำนวน ชั่วโมงที่อบรมฯ ตลอดปี 2563 | เพิ่มขึ้น/ ลดลง | หมายเหตุ |
|--------------|---------------------------------|--|--|-----------------|-----------------|
| 1 | นางสาวมณฑา จงศิริโชค | 75 | 58 | -17 | |
| 2 | นางสาวทิวาพร วาณิช | 126 | 27 | -99 | |
| 3 | ว่าที่ร.ต.หญิงนารีนารถ ศุขโรชณี | 102 | 23 | -79 | |
| 4 | นางสาวสุตาภัทร มาระครอง | 92 | 89 | -3 | |
| 5 | นางสาววลัยพร เขียวไพรี | - | 0 | 0 | ปฏิบัติงาน ปี63 |
| 6 | นางสาวสุชฉินันท์ แจ่มประแดง | - | 0 | 0 | ปฏิบัติงาน ปี63 |
| 7 | นางสาวปริศนา สถิตทรัพย์ | 102 | 56 | -46 | |
| 8 | นางสาวรัตนภรณ์ ผ่อนจรุง | 96 | 133 | +37 | |
| 9 | นางสาวปัทมาวดี โพธิ์สราษ | 106 | 46 | -60 | |

ตารางสรุปร้อยละของข้าราชการครูและครุอัตราจ้าง
ที่เข้ารับการประชุม อบรม สัมมนา เกิน 40 ชั่วโมงใน 1 ปีการศึกษา
โรงเรียนเทพศิรินทร์ นนทบุรี
ปีการศึกษา 2562 และปีการศึกษา 2563

| ลำดับ | กลุ่มสาระการเรียนรู้ | คิดเป็นร้อยละ ของบุคลากรที่อบรมเกิน 40 ชม. | |
|------------|---------------------------------------|---|-----------------|
| | | ปีการศึกษา 2562 | ปีการศึกษา 2563 |
| 1 | ภาษาไทย | 88.24 | 61.11 |
| 2 | สังคมศึกษา ศาสนาและวัฒนธรรม | 75.00 | 55.00 |
| 3 | คณิตศาสตร์ | 92.00 | 39.13 |
| 4 | วิทยาศาสตร์และเทคโนโลยี (วิทยาศาสตร์) | 96.00 | 88.00 |
| 5 | วิทยาศาสตร์และเทคโนโลยี (เทคโนโลยี) | ** | 58.33 |
| 6 | ภาษาต่างประเทศ | 86.11 | 33.33 |
| 7 | สุขศึกษาและพลศึกษา | 100.00 | 20.00 |
| 8 | ศิลปะ | 93.75 | 20.00 |
| 9 | การงานอาชีพ | 95.83** | 69.23 |
| 9 | กิจกรรมพัฒนาผู้เรียน | 100.00 | 55.56 |
| รวม | | 90.81 | 50.56 |

** มีการเปลี่ยนแปลงการแบ่งกลุ่มสาระการเรียนรู้ของโรงเรียนในปีการศึกษา 2563

แผนภูมิแสดงร้อยละของข้าราชการครูและครูอัตราจ้าง
ที่เข้ารับการประชุม อบรม สัมมนา เกิน 40 ชั่วโมงใน 1 ปีการศึกษา
โรงเรียนเทพศิรินทร์ นนทบุรี
ปีการศึกษา 2562 และปีการศึกษา 2563

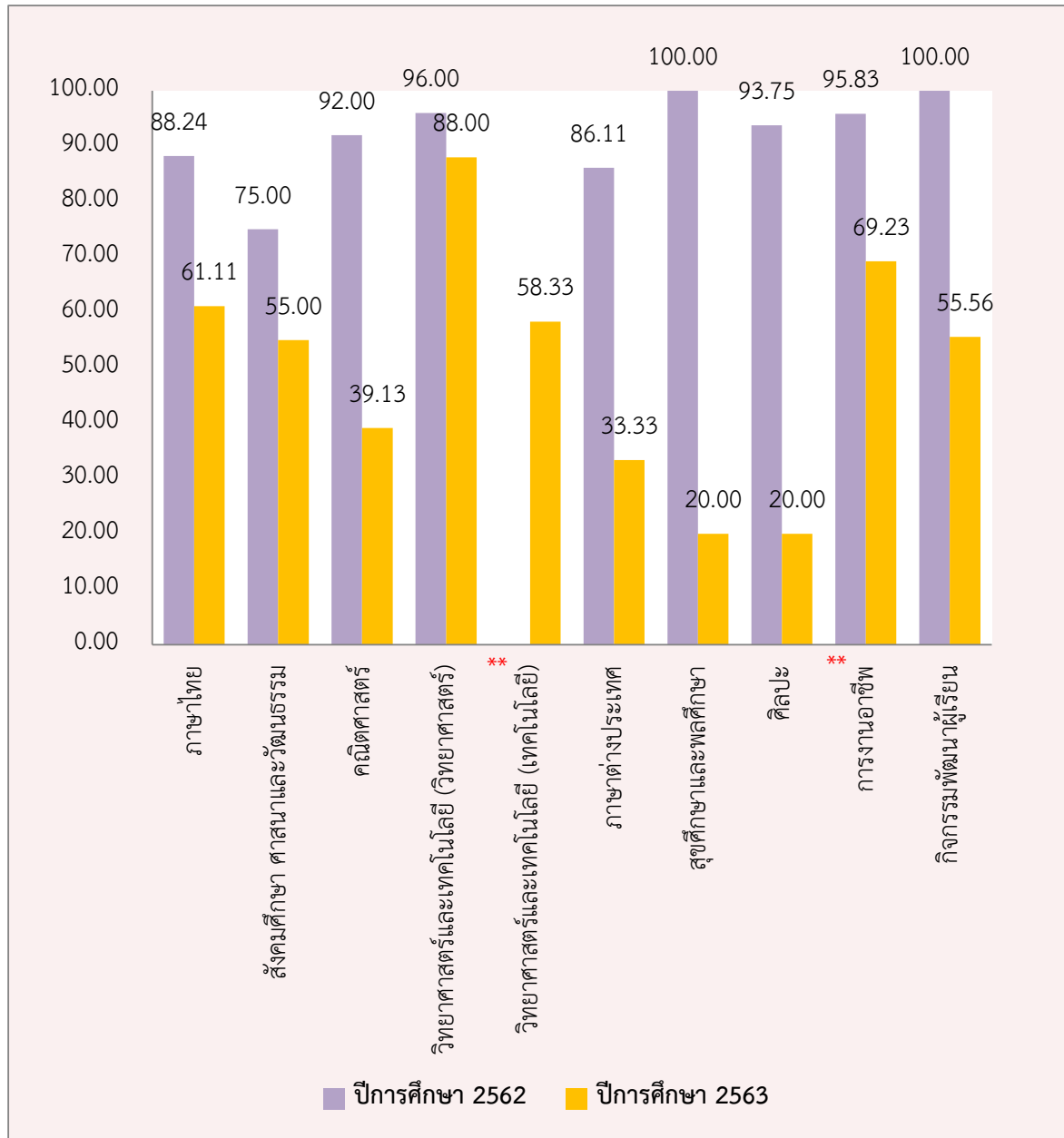

** มีการเปลี่ยนแปลงการแบ่งกลุ่มสาระการเรียนรู้ของโรงเรียนในปีการศึกษา 2563



**เรื่องราวอิสริยาภรณ์
และเหรียญจักรพรรดิมาลา**

บุคลากรที่เสนอขอพระราชทาน
เครื่องราชอิสริยาภรณ์ ประจำปีพุทธศักราช 2564
โรงเรียนเทพศิรินทร์ นนทบุรี
สำนักงานเขตพื้นที่การศึกษามัธยมศึกษา นนทบุรี
สังกัดสำนักงานคณะกรรมการการศึกษาขั้นพื้นฐาน

ชั้นทวีติยาภรณ์ช้างเผือก (ท.ช.)

1. นายบรรชา จันทร์มัน
2. นางสาวจิตตมาสต์ แจ้งใจ
3. นางสาวปานจิต ผิวผ่อง
4. นางสาวศรินรัก นิละปะกะ
5. นางอักษรศรี ระเบอบ

ชั้นตริตาภรณ์ช้างเผือก (ต.ช.)

1. นางกาน หกพันนา
2. นางจันทร์กร แก้วเทพ
3. นางสิริพร สมนันท์
4. นางสาวเสาวภา จุฑพันธ์

บุคลากรที่เสนอขอพระราชทาน
เครื่องราชอิสริยาภรณ์ ประจำปีพุทธศักราช 2564
โรงเรียนเทพศิรินทร์ นนทบุรี
สำนักงานเขตพื้นที่การศึกษามัธยมศึกษา นนทบุรี
สังกัดสำนักงานคณะกรรมการการศึกษาขั้นพื้นฐาน

ชั้นตรี ต.ม. มงกุฎไทย (ต.ม.)

1. นายฐิติชัย วั่งทะพันธ์
2. นายณัฐกิตติ์ เป็รื่องวิทยากุล
3. ว่าที่ร้อยเอกเอนก แก้วเทพ
4. นางกาญจนา ศิริจรรยาธรรม
5. นางสาวจริยา พ่วงจัน
6. นางสาวชยานิษฐ์ รั้งสีโชติพัฒน์
7. นางสาวชญาณมล เทียมผล
8. ว่าที่ร้อยตรีหญิงนารีนารถ ศุขโรชณี
9. นางสาวประไพ เบญจวรรณ
10. นางสาวพิมณฑา โสภากุล
11. นางสาววัชรินทร์ วัตทอง
12. นางสาวสุดาวลัย สรรคพงษ์

เหรียญจักรพรรดิมาลา (ร.จ.พ.)

1. นางจริยา ศรีประเสริฐ
2. นางอักษรศรี ระบอบ



**รางวัลเกียรติยศของ
ข้าราชการครูและ
บุคลากรทางการศึกษา
ปีการศึกษา 2563**



รางวัลผู้บริหารสถานศึกษาดีเด่น จังหวัดนนทบุรี

เนื่องในวันครูแห่งชาติ ปีพ.ศ. 2564



นายสิทธิศักดิ์ บุตรศิริ

รองผู้อำนวยการ วิทยฐานะ ชำนาญการพิเศษ



รางวัล 10,000 ครูชน คนคุณธรรม เป็นแบบอย่าง
สำหรับสายผู้บริหาร



เลขที่ สทพ.ทบ. ๒๔/๒๕๖๔

สำนักงานเขตพื้นที่การศึกษามัธยมศึกษา เขต ๓
ขอมอบเกียรติบัตรฉบับนี้ไว้เพื่อแสดงว่า
นางสาวฉวีวรรณ เกียรติสุวรรณ์
โรงเรียนเทพศิรินทร์ นนทบุรี

๑๐,๐๐๐ ครูชน คนคุณธรรม เป็นแบบอย่าง
สำหรับสายผู้บริหาร

ให้ไว้ ณ วันที่ ๑๖ มีนาคม ๒๕๖๔
ขอให้มีความสุขความเจริญก้าวหน้าในหน้าที่การงานสืบไป

(นายสุรชาติ เครือศรี)

ผู้อำนวยการสำนักงานเขตพื้นที่การศึกษามัธยมศึกษา เขต ๓



นางสาวฉวีวรรณ เกียรติสุวรรณ์

รองผู้อำนวยการ วิทยฐานะ ชำนาญการพิเศษ



รางวัล 10,000 ครูชน คนคุณธรรม เป็นแบบอย่าง
สำหรับสายผู้บริหาร



เลขที่ ศทว.นบ. ๒๕/๒๕๖๔

สำนักงานเขตพื้นที่การศึกษามัธยมศึกษา เขต ๓
ขอมอบเกียรติบัตรฉบับนี้ไว้เพื่อแสดงว่า
นางสุกัญญา ด้วงแก้ว
โรงเรียนเทพศิรินทร์ นนทบุรี

๑๐,๐๐๐ ครูชน คนคุณธรรม เป็นแบบอย่าง
สำหรับสายผู้บริหาร

ให้ไว้ ณ วันที่ ๑๖ มีนาคม ๒๕๖๔
ขอให้ความสุขความเจริญก้าวหน้าแก่หน้าที่การงานสืบไป

(นายสุรชาติ เกรือศรี)

ผู้อำนวยการสำนักงานเขตพื้นที่การศึกษามัธยมศึกษา เขต ๓



นางสุกัญญา ด้วงแก้ว

รองผู้อำนวยการ วิทยฐานะ ชำนาญการพิเศษ



รางวัลพระพหูทัสบดี

ประเภทบุคคล กลุ่มครูและคณาจารย์ ระดับจังหวัด ประจำปี พ.ศ. 2563



นายทศพล สุวรรณราช

ตำแหน่ง ครู วิทยฐานะ ชำนาญการพิเศษ



รางวัลครูผู้สอนดีเด่น

เนื่องในวันครูแห่งชาติ ปีพ.ศ. 2564 จังหวัดนนทบุรี



นางกฤษณา ชัยฤทธิ

ตำแหน่ง ครู วิทยฐานะ ชำนาญการพิเศษ

กลุ่มสาระการเรียนรู้ภาษาต่างประเทศ



รางวัล 10,000 ครูชน คนคุณธรรม เป็นแบบอย่าง
สำหรับสายครูผู้สอน



เลขที่ สทพ.นบ. ๑๕๐/๒๕๖๔

สำนักงานเขตพื้นที่การศึกษามัธยมศึกษา เขต ๓
ขอมอบเกียรติบัตรฉบับนี้ไว้เพื่อแสดงว่า
นายธีระ ช้างแดง
โรงเรียนเทพศิรินทร์ นนทบุรี

๑๐,๐๐๐ ครูชน คนคุณธรรม เป็นแบบอย่าง
สำหรับสายครูผู้สอน

ให้ไว้ ณ วันที่ ๑๖ มีนาคม ๒๕๖๔

ขอให้มีความสุขความเจริญก้าวหน้าในหน้าที่การงานสืบไป

(นายสุรชาติ เครือศรี)

ผู้อำนวยการสำนักงานเขตพื้นที่การศึกษามัธยมศึกษา เขต ๓



นายธีระ ช้างแดง

ตำแหน่ง ครู วิทยฐานะ ชำนาญการ



รางวัล 10,000 ครูชน คนคุณธรรม เป็นแบบอย่าง
สำหรับสายครูผู้สอน



เลขที่ ศทว.นบ. ๑๕๒/๒๕๖๔



สำนักงานเขตพื้นที่การศึกษามัธยมศึกษา เขต ๓
ขอมอบเกียรติบัตรฉบับนี้ไว้เพื่อแสดงว่า
นายณัฐกิตติ์ เป็รื่องวิทยากุล
โรงเรียนเทพศิรินทร์ นนทบุรี

๑๐,๐๐๐ ครูชน คนคุณธรรม เป็นแบบอย่าง
สำหรับสายครูผู้สอน

ให้ไว้ ณ วันที่ ๑๖ มีนาคม ๒๕๖๔
ขอให้ความสุขความเจริญก้าวหน้าในหน้าที่การงานสืบไป

(นายสุรชาติ เกรือศรี)

ผู้อำนวยการสำนักงานเขตพื้นที่การศึกษามัธยมศึกษา เขต ๓



นายณัฐกิตติ์ เป็รื่องวิทยากุล
ตำแหน่ง ครู



รางวัล 10,000 ครูชน คนคุณธรรม เป็นแบบอย่าง
สำหรับสายครูผู้สอน



เลขที่ สทพ.นบ. ๑๕๓/๒๕๖๔



สำนักงานเขตพื้นที่การศึกษามัธยมศึกษา เขต ๓
ขอมอบเกียรติบัตรฉบับนี้ไว้เพื่อแสดงว่า
นางสาวพิมพ์ระวี พิมาทัย
โรงเรียนเทพศิรินทร์ นนทบุรี

๑๐,๐๐๐ ครูชน คนคุณธรรม เป็นแบบอย่าง
สำหรับสายครูผู้สอน

ให้ไว้ ณ วันที่ ๑๖ มีนาคม ๒๕๖๔
ขอให้ความสุขความเจริญก้าวหน้าในหน้าที่การงานสืบไป

(นายสุรชาติ เกรือศรี)

ผู้อำนวยการสำนักงานเขตพื้นที่การศึกษามัธยมศึกษา เขต ๓



นางสาวพิมพ์ระวี พิมาทัย
ตำแหน่ง ครู



รางวัล 10,000 ครูชน คนคุณธรรม เป็นแบบอย่าง
สำหรับสายครูผู้สอน



เลขที่ สทพ.นบ. ๑๕๔/๒๕๖๔

สำนักงานเขตพื้นที่การศึกษามัธยมศึกษา เขต ๓
ขอมอบเกียรติบัตรฉบับนี้ไว้เพื่อแสดงว่า
นางสาวจิตตมาศท์ แจ่มใจ
โรงเรียนเทพศิรินทร์ นนทบุรี

๑๐,๐๐๐ ครูชน คนคุณธรรม เป็นแบบอย่าง
สำหรับสายครูผู้สอน

ให้ไว้ ณ วันที่ ๑๖ มีนาคม ๒๕๖๔

ขอให้มีความสุขความเจริญก้าวหน้าในหน้าที่การงานสืบไป

(นายสุรชาติ เจริญศรี)

ผู้อำนวยการสำนักงานเขตพื้นที่การศึกษามัธยมศึกษา เขต ๓



นางสาวจิตตมาศท์ แจ่มใจ

ตำแหน่ง ครู วิทย์ฐานะ ชำนาญการพิเศษ



รางวัล 10,000 ครูชน คนคุณธรรม เป็นแบบอย่าง
สำหรับสายครูผู้สอน



เลขที่ สทท.นบ. ๑๕๕/๒๕๖๔

สำนักงานเขตพื้นที่การศึกษามัธยมศึกษา เขต ๓
ขอมอบเกียรติบัตรฉบับนี้ไว้เพื่อแสดงว่า
นางสิริพร สมพันธ์
โรงเรียนเทพศิรินทร์ นนทบุรี

๑๐,๐๐๐ ครูชน คนคุณธรรม เป็นแบบอย่าง
สำหรับสายครูผู้สอน

ให้ไว้ ณ วันที่ ๑๖ มีนาคม ๒๕๖๔

ขอให้มีความสุขความเจริญก้าวหน้าในหน้าที่การงานสืบไป

(นายสุรชาติ เจริญศรี)

ผู้อำนวยการสำนักงานเขตพื้นที่การศึกษามัธยมศึกษา เขต ๓



นางสิริพร สมพันธ์

ตำแหน่ง ครู วิทยฐานะ ชำนาญการ



รางวัล 10,000 ครูชน คนคุณธรรม เป็นแบบอย่าง
สำหรับสายครูผู้สอน



เลขที่ สทพ.นบ. ๑๕๑/๒๕๖๔



สำนักงานเขตพื้นที่การศึกษามัธยมศึกษา เขต ๓
ขอมอบเกียรติบัตรฉบับนี้ไว้เพื่อแสดงว่า
นางสาวชญามล เทียมผล
โรงเรียนเทพศิรินทร์ นนทบุรี

๑๐,๐๐๐ ครูชน คนคุณธรรม เป็นแบบอย่าง
สำหรับสายครูผู้สอน

ให้ไว้ ณ วันที่ ๑๖ มีนาคม ๒๕๖๔

ขอให้ความสุขความเจริญก้าวหน้าในหน้าที่การงานสืบไป

(นายสุรชาติ เครือศรี)

ผู้อำนวยการสำนักงานเขตพื้นที่การศึกษามัธยมศึกษา เขต ๓



นางสาวชญามล เทียมผล

ตำแหน่ง ครู



รับเครื่องหมายเชิดชูเกียรติ “ครูสุตุดี” ประจำปี 2563
ประเภทครู ระดับเขตพื้นที่การศึกษามัธยมศึกษา เขต 3



นายทศพล สุวรรณราช
ตำแหน่ง ครู วิทยฐานะ ชำนาญการพิเศษ



รางวัลครูดีไม่มีอบายมุข ปีการศึกษา 2563

ประเภทครูผู้สอน

| | | | |
|--|---|---|--|
| | | | |
| ขอมอบเกียรติบัตรฉบับนี้แด่ | | | |
| นางสาวชนิสรา พรหมโคตร | | | |
| เพื่อเป็นขวัญและกำลังใจในการปฏิบัติตน เป็นครูดีไม่มีอบายมุข ประจำปีการศึกษา ๒๕๖๓ | | | |
| เนื่องในวันครูแห่งชาติ พุทธศักราช ๒๕๖๔ | | | |
| ขออำนาจพรให้ประสบความสำเร็จ ความเจริญก้าวหน้าตลอดไป | | | |
| ให้ไว้ ณ วันที่ ๑๖ มกราคม พุทธศักราช ๒๕๖๔ | | | |
| | | | |
| (นายสงกรานต์ ภาคโชคดี) ผู้อำนวยการสำนักงานเครือข่ายองค์กรงดเหล้า | (นายอัมพร พินะสา) เลขาธิการคณะกรรมการการศึกษาขั้นพื้นฐาน | (พระราชปรีชติกวี, ศาสตราจารย์) อธิการบดีมหาวิทยาลัยมหาจุฬาลงกรณราชวิทยาลัย | |

นางสาวชนิสรา พรหมโคตร

ตำแหน่ง ครู



รางวัลครูดีไม่มีอบายมุข ปีการศึกษา 2563

ประเภทครูผู้สอน

| | | | |
|--|---|---|--|
| | | | |
| ขอมอบเกียรติบัตรฉบับนี้แด่ | | | |
| นางสาวเนตรภา ขวัญเนตร | | | |
| เพื่อเป็นขวัญและกำลังใจในการปฏิบัติตน เป็นครูดีไม่มีอบายมุข ประจำปีการศึกษา ๒๕๖๓ | | | |
| เนื่องในวันครูแห่งชาติ พุทธศักราช ๒๕๖๔ | | | |
| ขออำนาจพรให้ประสบความสำเร็จ ก้าวหน้าตลอดไป | | | |
| ให้ไว้ ณ วันที่ ๑๖ มกราคม พุทธศักราช ๒๕๖๔ | | | |
| | | | |
| (นายสงกรานต์ ภาคโชคดี) ผู้อำนวยการสำนักงานเครือข่ายองค์กรงดเหล้า | (นายอัมพร พินะสา) เลขาธิการคณะกรรมการการศึกษาขั้นพื้นฐาน | (พระราชปรีดิทีวี, ศาสตราจารย์) อธิการบดีมหาวิทยาลัยมหาจุฬาลงกรณราชวิทยาลัย | |

นางสาวเนตรภา ขวัญเนตร

ตำแหน่ง ครู



รางวัลครูดีไม่มีอบายมุข ปีการศึกษา 2563

ประเภทครูผู้สอน

| | | | |
|--|---|---|--|
| | | | |
| ขอมอบเกียรติบัตรฉบับนี้แด่ | | | |
| นายรุจน์ หาเรือนทรง | | | |
| เพื่อเป็นขวัญและกำลังใจในการปฏิบัติตน เป็นครูดีไม่มีอบายมุข ประจำปีการศึกษา ๒๕๖๓ | | | |
| เนื่องในวันครูแห่งชาติ พุทธศักราช ๒๕๖๔ | | | |
| ขออำนาจพรให้ประสบความสำเร็จ ก้าวหน้าตลอดไป | | | |
| ให้ไว้ ณ วันที่ ๑๖ มกราคม พุทธศักราช ๒๕๖๔ | | | |
| | | | |
| (นายสงกรานต์ ภาคโชคดี) ผู้อำนวยการสำนักงานเครือข่ายองค์กรงดเหล้า | (นายอัมพร พินะสา) เลขาธิการคณะกรรมการการศึกษาขั้นพื้นฐาน | (พระราชปรีชิตกรี, ศาสตราจารย์) อธิการบดีมหาวิทยาลัยมหาจุฬาลงกรณราชวิทยาลัย | |

นายรุจน์ หาเรือนทรง

ตำแหน่ง ครู วิทยฐานะ ชำนาญการ



รางวัลครูดีไม่มีอบายมุข ปีการศึกษา 2563

ประเภทครูผู้สอน

| | | | |
|--|---|---|--|
| | | | |
| ขอมอบเกียรติบัตรฉบับนี้แด่ | | | |
| นายพนธกร กันชิงแก้ว | | | |
| เพื่อเป็นขวัญและกำลังใจในการปฏิบัติตน เป็นครูดีไม่มีอบายมุข ประจำปีการศึกษา ๒๕๖๓ | | | |
| เนื่องในวันครูแห่งชาติ พุทธศักราช ๒๕๖๔ | | | |
| ขออำนาจพรให้ประสบความสำเร็จ ความเจริญก้าวหน้าตลอดไป | | | |
| ให้ไว้ ณ วันที่ ๑๖ มกราคม พุทธศักราช ๒๕๖๔ | | | |
| | | | |
| (นายสงกรานต์ ภาคโชคดี) ผู้อำนวยการสำนักงานเครือข่ายองค์กรงดเหล้า | (นายอัมพร พินะสา) เลขาธิการคณะกรรมการการศึกษาขั้นพื้นฐาน | (พระราชปรีดีทวี, ศาสตราจารย์) อธิการบดีมหาวิทยาลัยราชภัฏวชิราวุฒวิทยาลัย | |

นายพนธกร กันชิงแก้ว

ตำแหน่ง ครู



รางวัลครูดีไม่มีอบายมุข ปีการศึกษา 2563

ประเภทครูผู้สอน

| | | | |
|--|---|--|--|
| | | | |
| ขอมอบเกียรติบัตรฉบับนี้แด่ | | | |
| นางภคพร ศรีดาวเดือน | | | |
| เพื่อเป็นขวัญและกำลังใจในการปฏิบัติตน เป็นครูดีไม่มีอบายมุข ประจำปีการศึกษา ๒๕๖๓ | | | |
| เนื่องในวันครูแห่งชาติ พุทธศักราช ๒๕๖๔ | | | |
| ขออำนาจพรให้ประสบความสำเร็จ ก้าวหน้าตลอดไป | | | |
| ให้ไว้ ณ วันที่ ๑๖ มกราคม พุทธศักราช ๒๕๖๔ | | | |
| | | | |
| (นายสงกรานต์ ภาคโชคดี) ผู้อำนวยการสำนักงานเครือข่ายองค์กรงดเหล้า | (นายอัมพร พินะสา) เลขาธิการคณะกรรมการการศึกษาขั้นพื้นฐาน | (พระราชปรีชิตกีรี, ศาสตราจารย์) อธิการบดีมหาวิทยาลัยมหาจุฬาลงกรณราชวิทยาลัย | |

นางภคพร ศรีดาวเดือน

ตำแหน่ง ครู วิทยฐานะ ชำนาญการ



รางวัลครูดีของแผ่นดินขั้นพื้นฐาน สำหรับสายครูผู้สอน



- | | |
|----------------------------------|------------------------------------|
| 1. นางณัฐยา บรรจงกิจ | ตำแหน่ง ครู วิทยฐานะ ชำนาญการพิเศษ |
| 2. นางการย์สิริ วิเศษชาติ | ตำแหน่ง ครู วิทยฐานะ ชำนาญการ |
| 3. นางสาวชนิสรา พรหมโคตร | ตำแหน่ง ครู |
| 4. นางสาวจรรยา พ่วงจิ้น | ตำแหน่ง ครู |
| 5. นางสาวชยานิษฐ์ รังสีโชติพัฒน์ | ตำแหน่ง ครู |



รางวัล “ครูในดวงใจศิษย์”

เนื่องในวันครูแห่งชาติ ครั้งที่ 17

ของวิทยาลัยเทคโนโลยีสยามบริหารธุรกิจ นนทบุรี (SBAC)



วิทยาลัยเทคโนโลยีสยามบริหารธุรกิจนนทบุรี
SIAM BUSINESS ADMINISTRATION NONTHABURI TECHNOLOGICAL COLLEGE

เกียรติบัตรฉบับนี้ให้ไว้เพื่อแสดงว่า

อาจารย์พลากร ดุษณีย์

ได้รับการประกาศเกียรติคุณ “ครูในดวงใจศิษย์” ครั้งที่ ๑๗

เนื่องในวันครูแห่งชาติ ประจำปี ๒๕๖๔

สมควรยกย่องเป็นแบบอย่างที่ดี ให้รักษาคุณงามความดีนี้ตลอดไป

ให้ไว้ ณ วันที่ ๑๖ มกราคม ๒๕๖๔

ดร.ประสาน ประวัตรุ่งเรือง
ผู้อำนวยการ

นายพลากร ดุษณีย์

ตำแหน่ง ครู วิทยฐานะ ชำนาญการ

กลุ่มสาระการเรียนรู้วิทยาศาสตร์



รางวัล “ครูในดวงใจศิษย์”

เนื่องในวันครูแห่งชาติ ครั้งที่ 17

ของวิทยาลัยเทคโนโลยีสยามบริหารธุรกิจ นนทบุรี (SBAC)



วิทยาลัยเทคโนโลยีสยามบริหารธุรกิจนนทบุรี
SIAM BUSINESS ADMINISTRATION NONTHABURI TECHNOLOGICAL COLLEGE

เกียรติบัตรฉบับนี้ให้ไว้เพื่อแสดงว่า

ว่าที่ร้อยตรีหญิงนันทฉัตรพร นาคพลั่ง

ได้รับการประกาศเกียรติคุณ “ครูในดวงใจศิษย์” ครั้งที่ ๑๗

เนื่องในวันครูแห่งชาติ ประจำปี ๒๕๖๔

สมควรยกย่องเป็นแบบอย่างที่ดี ให้รักษาคณะคุณงามความดีนี้ตลอดไป

ให้ไว้ ณ วันที่ ๑๖ มกราคม ๒๕๖๔

ดร.ประสาน ประวัตรุงเรือง
ผู้อำนวยการ

ว่าที่ร้อยตรีหญิงนันทฉัตรพร นาคพลั่ง

ตำแหน่ง ครู

กลุ่มสาระการเรียนรู้ภาษาไทย



รางวัลผู้บังคับบัญชาลูกเสือดีเด่น ประจำปี 2563

ประเภทผู้สอน

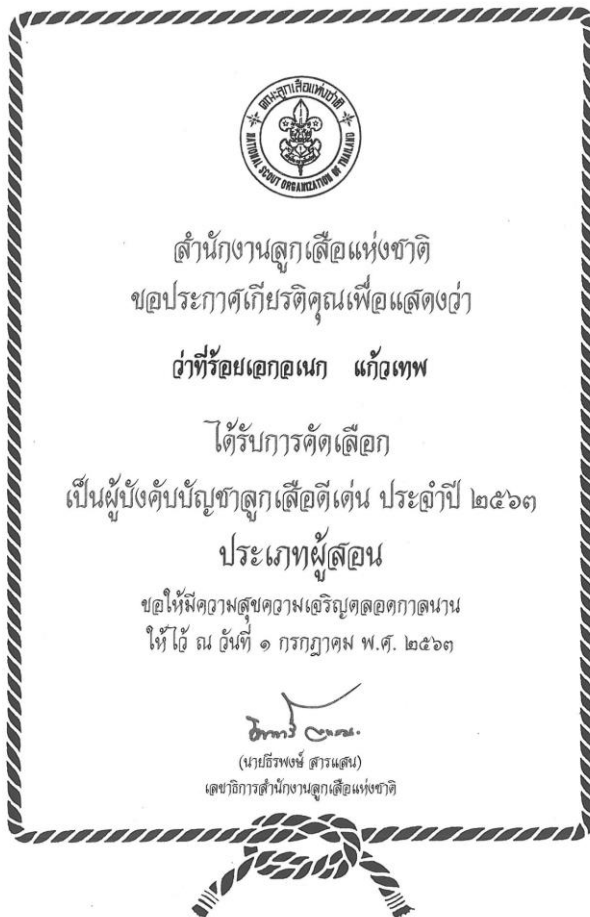

ว่าที่ร้อยเอกเอกเนก แก้วเทพ

ตำแหน่ง ครู



สรุปภาพรวมบุคลากร

โรงเรียนเทพศิรินทร์ นนทบุรี

ปีการศึกษา 2562



สรุปภาพรวมบุคลากรโรงเรียนเทพศิรินทร์ นนทบุรี

ปีการศึกษา 2563

1. สถานศึกษามีครูที่จบการศึกษาระดับปริญญาตรีขึ้นไป

| | | | | |
|----|--------------|-------|-----|----|
| มี | ข้าราชการครู | จำนวน | 162 | คน |
| | ครูอัตราจ้าง | จำนวน | 22 | คน |
| | รวมทั้งสิ้น | จำนวน | 184 | คน |

ครูจำนวน 184 คน จบการศึกษาระดับปริญญาตรี 126 คน คิดเป็นร้อยละ 68.48
 จบการศึกษาระดับปริญญาโท 57 คน คิดเป็นร้อยละ 30.98
 จบการศึกษาระดับปริญญาเอก 1 คน คิดเป็นร้อยละ 0.54
 ครูที่จบการศึกษาระดับปริญญาตรีขึ้นไป คิดเป็นร้อยละ 100

ตารางแสดงจำนวนครูที่จบการศึกษาระดับปริญญาตรี ปริญญาโท และปริญญาเอก

| ประเภท | ระดับการศึกษา | | | | | | รวม |
|--------------|---------------|--------|----------|--------|-----------|--------|-----|
| | ปริญญาเอก | ร้อยละ | ปริญญาโท | ร้อยละ | ปริญญาตรี | ร้อยละ | |
| ข้าราชการครู | 1 | 0.62 | 57 | 35.19 | 104 | 64.20 | 162 |
| ครูอัตราจ้าง | 0 | 0.00 | 0 | 0.00 | 22 | 100.00 | 22 |
| รวม | 1 | 0.54 | 57 | 30.98 | 126 | 68.48 | 184 |

แผนภูมิแสดงจำนวนและร้อยละบุคลากรที่จบการศึกษา
ระดับปริญญาตรี ปริญญาโท และปริญญาเอก

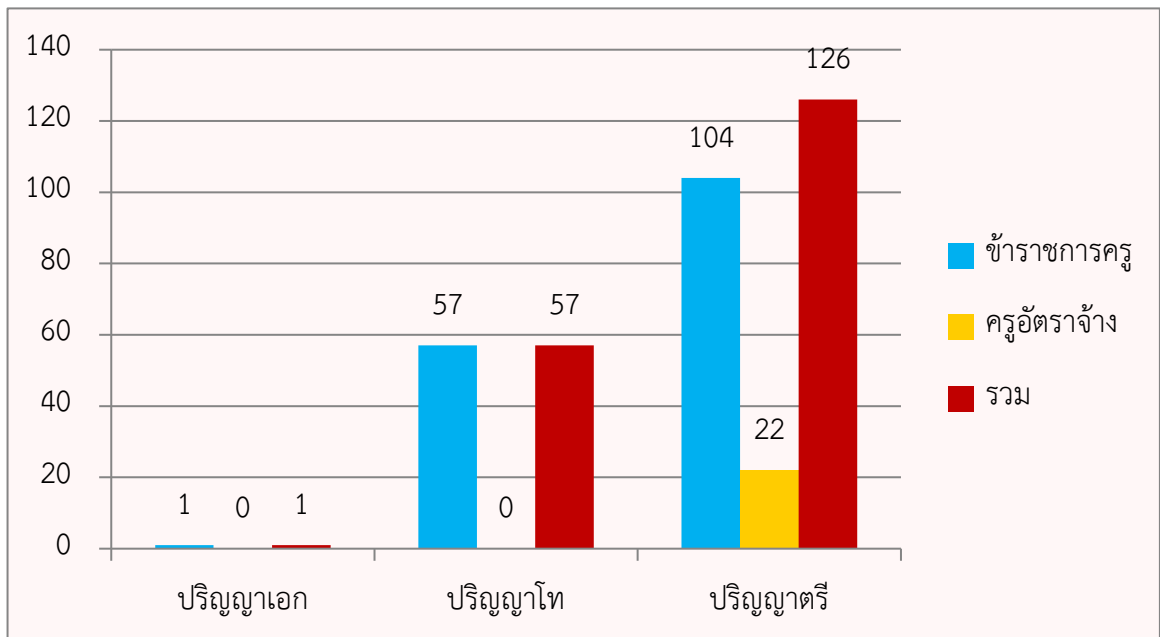

2. สถานศึกษาที่มีครูสอนตรงตามวิชาเอก/โท

มี ข้าราชการครู จำนวน 162 คน ปฏิบัติการสอนจริง 157 คน

(ไม่รวมฝ่ายบริหารและผู้บริหารที่เกษียณอายุราชการ 1 ท่าน)

ครูอัตราจ้าง จำนวน 22 คน ปฏิบัติการสอนจริง 22 คน

ข้าราชการครูปฏิบัติการสอนจำนวน 157 คน สอนตรงตามวิชาเอก/โท จำนวน 152 คน

ครูอัตราจ้างปฏิบัติการสอนจำนวน 22 คน สอนตรงตามวิชาเอก/โท จำนวน 22 คน

ครูที่สอนตรงตามวิชาเอก/โท รวมทั้งสิ้น 174 คน คิดเป็นร้อยละ 97.21

ตารางแสดงจำนวนครูที่สอนตรงตามวิชาเอก/โท

| ประเภท | จำนวนครูที่ปฏิบัติการสอนทั้งหมด | สอนตรงตามวิชาเอก/โท | ร้อยละ |
|--------------|---------------------------------|---------------------|--------|
| ข้าราชการครู | 157 | 152 | 96.82 |
| ครูอัตราจ้าง | 22 | 22 | 100.00 |
| รวม | 179 | 174 | 97.21 |

แผนภูมิแสดงจำนวนครูที่สอนตรงตามวิชาเอก / โท

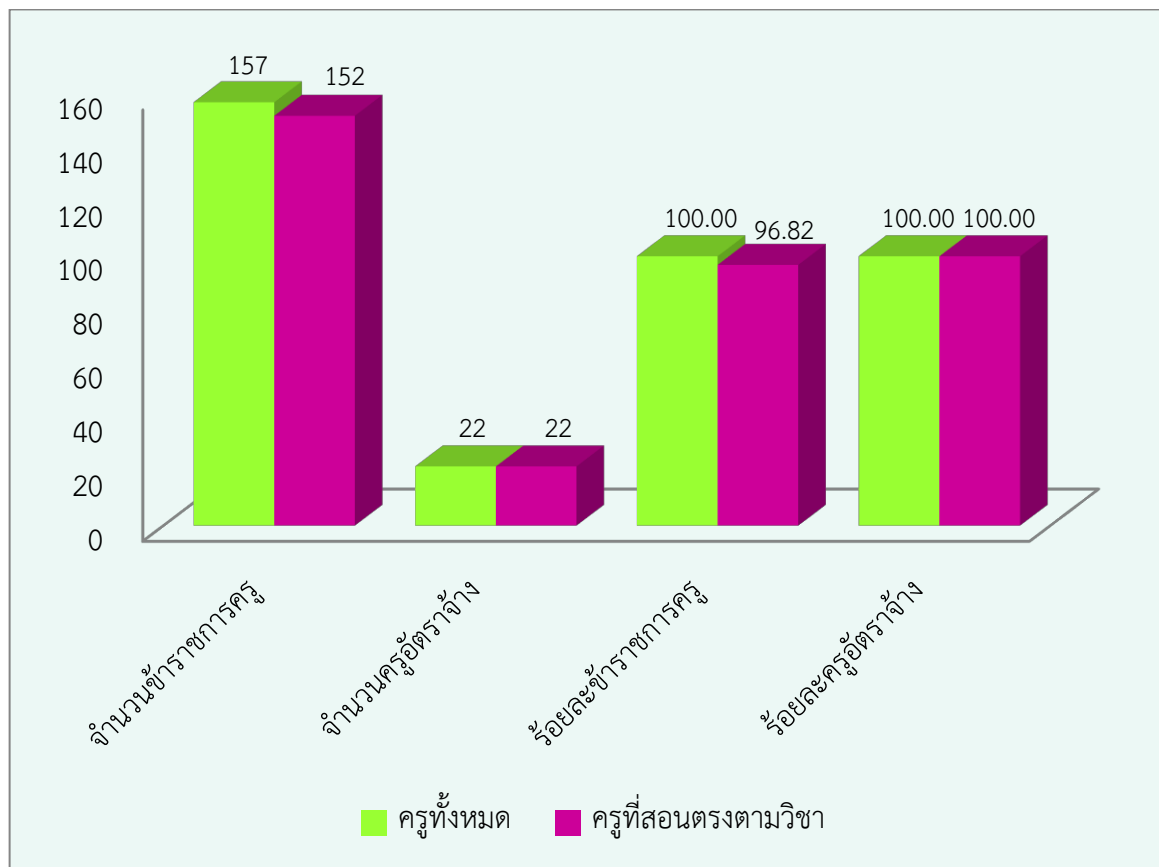

3. สถานศึกษามีจำนวนครูตามเกณฑ์นักเรียนต่อครู

อัตราส่วนนักเรียน : ครู

ปีการศึกษา 2563 มีนักเรียนทั้งสิ้น 3,006 คน

มีครูทั้งสิ้น 179 คน

อัตราส่วนนักเรียน : ครู = 16 : 1

แผนภูมิแสดงอัตราส่วนของจำนวนนักเรียนต่อครู

■ จำนวนนักเรียน ■ จำนวนครู

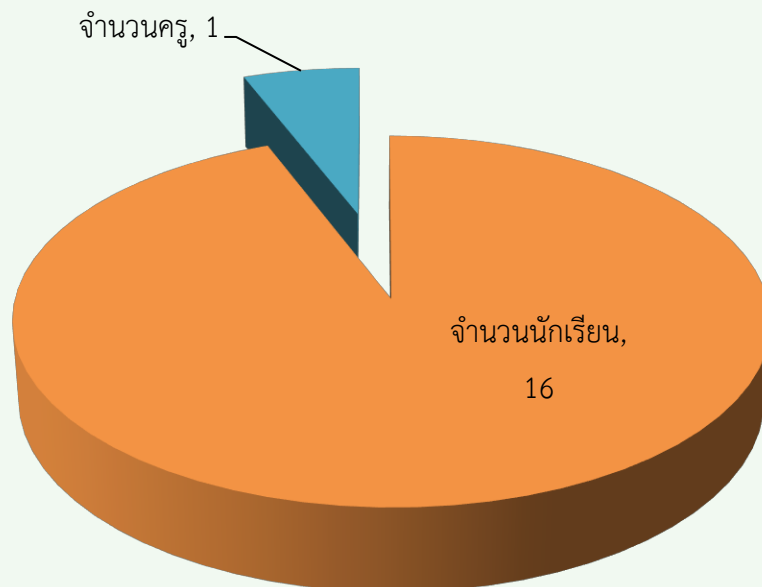

5. สถานศึกษามีจำนวนครูตามเกณฑ์ภาระงานสอน

ชั่วโมงการสอนเฉลี่ยของครู : สัปดาห์

ครู 1 คน สอนเฉลี่ย 15.83 ชั่วโมง / สัปดาห์
19 คาบ / สัปดาห์

แผนภูมิแสดงอัตราส่วนของจำนวนครูต่อชั่วโมงการสอนเฉลี่ย

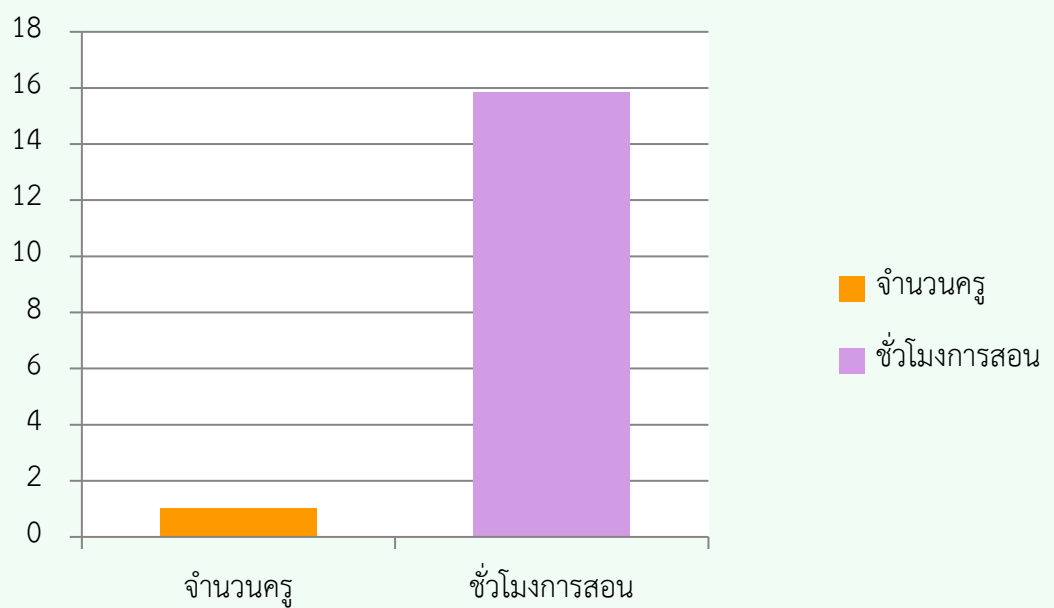



งานบุคลากร

โรงเรียนเทพศิรินทร์ นนทบุรี
สำนักงานเขตพื้นที่การศึกษามัธยมศึกษา นนทบุรี
สำนักงานคณะกรรมการการศึกษาขั้นพื้นฐาน