



สรุปภาพรวม

บุคลากร

โรงเรียนเทพศิรินทร์ นนทบุรี

ปีการศึกษา 2565



สรุปภาพรวมบุคลากรโรงเรียนเทพศิรินทร์ นนทบุรี

ปีการศึกษา 2565

1. สถานศึกษามีครูที่จบการศึกษาระดับปริญญาตรีขึ้นไป

มี	ข้าราชการครู	จำนวน	145	คน
	ครูอัตราจ้าง	จำนวน	22	คน
	รวมทั้งสิ้น	จำนวน	167	คน

ครูจำนวน 167 คน จบการศึกษาระดับปริญญาตรี 112 คน คิดเป็นร้อยละ 66.47

จบการศึกษาระดับปริญญาโท 54 คน คิดเป็นร้อยละ 32.34

จบการศึกษาระดับปริญญาเอก 2 คน คิดเป็นร้อยละ 1.20

ครูที่จบการศึกษาระดับปริญญาตรีขึ้นไป คิดเป็นร้อยละ 100

ตารางแสดงจำนวนครูที่จบการศึกษาระดับปริญญาตรี ปริญญาโท และปริญญาเอก

ประเภท	ระดับการศึกษา						รวม
	ปริญญาเอก	ร้อยละ	ปริญญาโท	ร้อยละ	ปริญญาตรี	ร้อยละ	
ข้าราชการครู	2	1.38	54	37.24	89	61.38	145
ครูอัตราจ้าง	0	0.00	0	0.00	22	100.00	22
รวม	2	1.20	54	32.34	111	66.47	167

แผนภูมิแสดงจำนวนและร้อยละบุคลากรที่จบการศึกษา
ระดับปริญญาตรี ปริญญาโท และปริญญาเอก

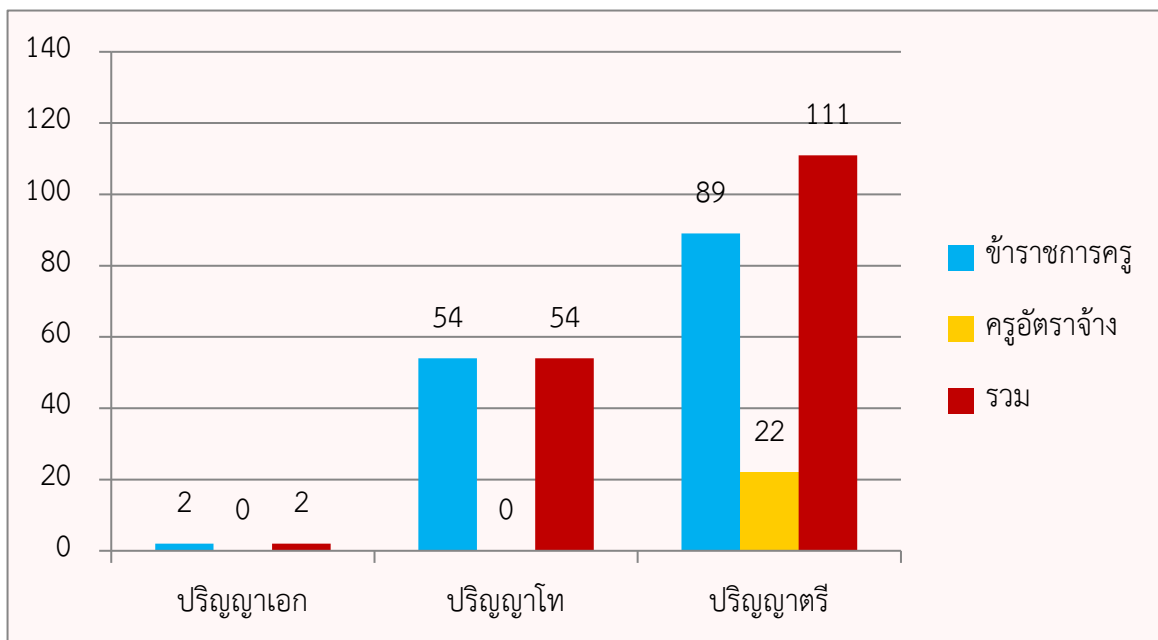

2. สถานศึกษาที่มีครูสอนตรงตามวิชาเอก/โท

มี ข้าราชการครู จำนวน 145 คน ปฏิบัติการสอนจริง 140 คน

ครูอัตราจ้าง จำนวน 22 คน ปฏิบัติการสอนจริง 22 คน

ข้าราชการครูปฏิบัติการสอนจำนวน 140 คน สอนตรงตามวิชาเอก/โท จำนวน 137 คน

ครูอัตราจ้างปฏิบัติการสอนจำนวน 22 คน สอนตรงตามวิชาเอก/โท จำนวน 22 คน

ครูที่สอนตรงตามวิชาเอก/โท รวมทั้งสิ้น 159 คน คิดเป็นร้อยละ 98.15

ตารางแสดงจำนวนครูที่สอนตรงตามวิชาเอก/โท

ประเภท	จำนวนครูที่ปฏิบัติการสอนทั้งหมด	สอนตรงตามวิชาเอก/โท	ร้อยละ
ข้าราชการครู	140	137	97.86
ครูอัตราจ้าง	22	22	100.00
รวม	162	159	98.15

แผนภูมิแสดงจำนวนครูที่สอนตรงตามวิชาเอก / โท

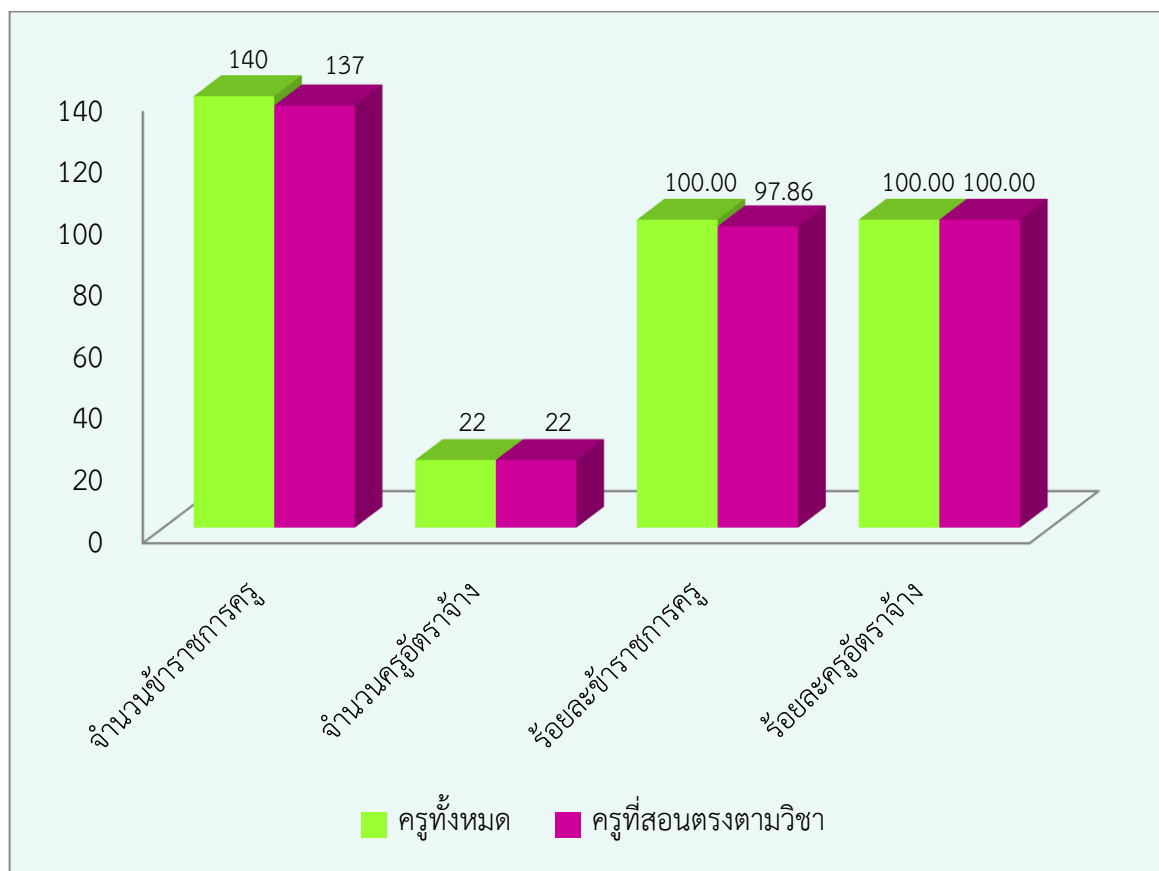

5. ข้อมูลอัตรากำลังของสถานศึกษา

จำนวนตำแหน่ง	ผอ.รร.	รอง ผอ.รร.	ครู	รวม
ตาม จ.18	1	4	145	150
ตามเกณฑ์ ก.ค.ศ.	1	4	145	150
ขาด/เกินจากเกณฑ์ฯ	0	0	0	0
ขาด/เกินฯ ร้อยละ	0.0	0.0	0.0	0.0
อัตราเกษียณฯ 2565	0	2	4	6
อัตราคงเหลือหลังเกษียณฯ	1	2	141	144
ขาด/เกินจากเกณฑ์ฯ หลังเกษียณฯ	0	-2	-4	-6
ขาด/เกินฯ หลังเกษียณฯ ร้อยละ	0.0	-50.0	-2.8	-4.0
ไปช่วยราชการ	0	0	0	0
มาช่วยราชการ	0	0	0	0
พนักงานราชการ (ครูผู้สอน)			0	0
ลูกจ้าง (ครูผู้สอนวิฤต) ฯ			1	1

ข้อมูล ณ วันที่ 10 มิถุนายน 2565